



Súper nota.

Nombre del Alumno: Alexa Gabriela Rodríguez Galindo.

Nombre del tema: Análisis interno: Teoría de la personalidad

Parcial: 1ª unidad.

Nombre de la Materia: Toma de decisiones

Nombre del profesor: Alejandro Aguilar.

Nombre de la Licenciatura: Administración y estrategia de negocios.

Cuatrimestre: 8to cuatrimestre.

Teorías de la personalidad



2. Teoría de Jung

Carl Jung proponía que la personalidad esta configurada por la persona o parte de nuestra personalidad que sirve para adaptarse al medio y que se relaciona con los demás pueden observar y la sombra o la parte en que se incluyen aquellas partes de Yo que no resultan admisibles para el propio sujeto

1. Teoría de Freud

Sigmund Freud, el padre psicoanálisis sus ideas sobre la salud mental con su concepto de personalidad. Freud planteo que la personalidad se desarrolla en la medida en que una persona no logra satisfacer los deseos sexuales durante el curso de su vida, es decir que la personalidad esta determinada por la manera en que se aborda cada una de las etapas psicosexuales



4. Teoría de los constructos personales de Kelly

Para este autor cada persona tiene su propia representación mental de la realidad y actúa de manera científica intentando dar una explicación a lo que lo rodea



3. Teoría Fenomenología de Carl Rogers

Esta teoría establece que cada persona percibe el mundo y la realidad de una manera particular a partir de la experiencia y de la interpretación que haga de está, de forma particular que construye su propia realidad a partir de dichos elementos.

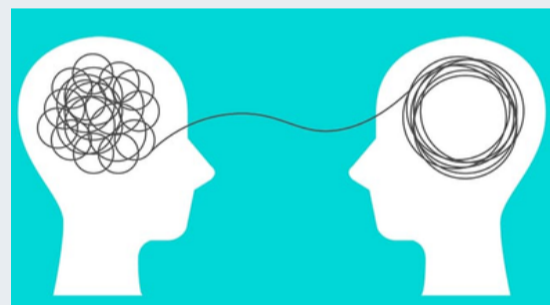

5. Teoría de la personalidad ideográfica de Allport

Allport considera que cada individuo es único en el sentido de que tiene una integración de las diferentes características (Se basa en lo ideográfico en lo que nos hace únicos) así como en los entes activos, que nos enfocamos hacia el cumplimiento de metas



6. Teoría de la personalidad de Cattell

Estructuralista, correlacional e internalista al igual que Allport y partiendo del análisis del léxico, considera que la personalidad puede entenderse como función de un conjunto de rasgos, los cuales se entiende como la tendencia a reaccionar e determinada manera a la realidad.



7. Teoría de la personalidad de Eysenck

Este autor genera el modelo PEN el cual se basa en elementos biológicos que permiten procesos como la motivación o la emoción



8. Teoría del big five de Costa y Mc Crae



Se trata del neuroticismo o ajuste emocional, la extraversión como cantidad e intensidad de relaciones personales, la cordialidad como las cualidades vertidas en la interacción, la responsabilidad o toma de conciencia, organización, control y motivación hacia las metas y la apertura a la experiencia o interés en experimentar

9. El modelo Bis y Bas de Gray

Gray propone un modelo factorial y de carácter biológico en el que considera que existen dos dimensiones que permiten elementos como la emoción y el aprendizaje, partiendo de la combinación de los factores extraversión y neuroticismo de Eysenck.

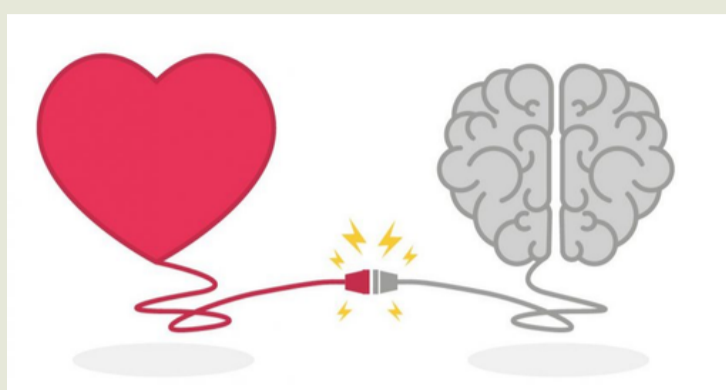

11. Teoría del aprendizaje social de Rotter

Este autor considera que el patrón de conducta que empleamos habitualmente es un elemento derivado del aprendizaje y la interacción social. Considera al ser humano un elemento activo y utiliza un enfoque cercano al conductismo.



10. Modelo de Cloniger

Este modelo contempla la existencia de elementos temperamentales, siendo estos la evitación del dolor, la dependencia a la recompensa, la búsqueda de novedades y la persistencia.



12. El enfoque interaccionista

La perspectiva interaccionista parte de la consideración de la persona y entorno como unidades separados con interacciones entre ellos.

La personalidad es formada por la interacción entre elementos innatos y los fenómenos que vivimos.

