



**Nombre del profesor: Aldo Irecta**

**Nombre del ALUMNO: PAULA  
MARINA AGUILAR MORALES**

**Unidad:5**

**Materia : Mercadotecnia**

# MERCADOTECNIA

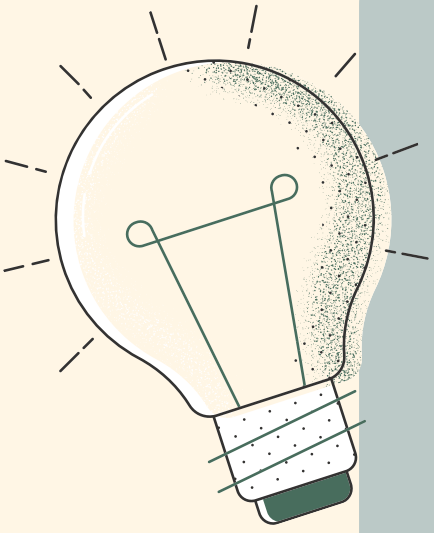

## Naturaleza de un Plan de Mercadotecnia

La naturaleza de un plan de mercadotecnia se refiere de un plan de mercadotecnia se refiere a su propósito y enfoque general. En esencia, un plan de mercadotecnia:

**Defina las Estrategias de Marketing :** Establece el camino a seguir para alcanzar los objetivos comerciales, desde la creación del producto hasta su comercialización

**Establece Objetivos Claros y Medibles :** Un buen plan debe fijar objetivos específicos, alcanzables y medibles.

**Focaliza los Recursos :** Un plan de marketing ayuda a asignar los recursos de manera eficiente, optimizando esfuerzos y minimizando desperdicios

**Es Flexible y Adaptable :** El entorno del mercado está en constante cambio, por lo que un buen plan debe ser adaptable a nuevas tendencias, oportunidades y amenazas.

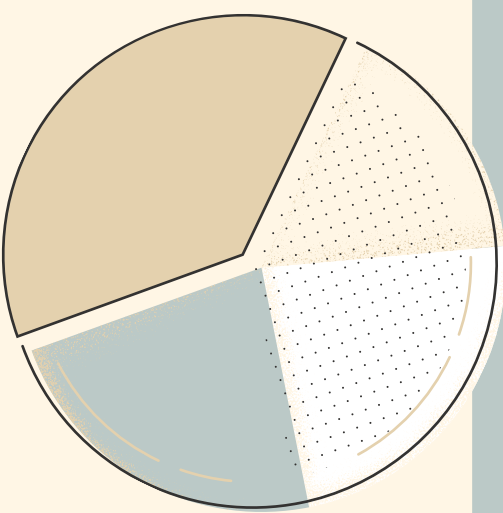
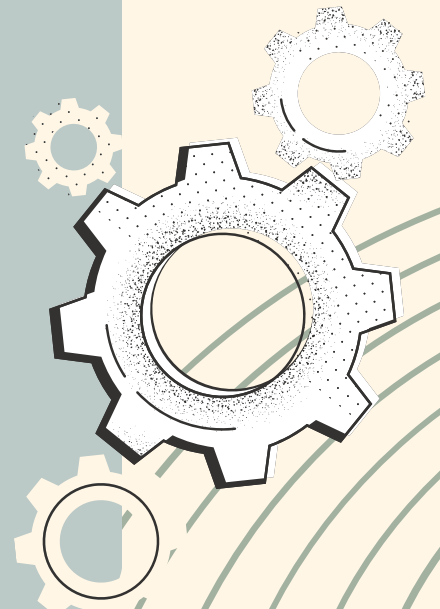

El plan de mercadotecnia es una herramienta crucial que permite a las empresas no solo atraer y fidelizar clientes, sino también alcanzar sus metas de negocio de manera efectiva y sostenible. La clave para su éxito radica en un análisis detallado del mercado, la competencia y el consumidor, combinado con estrategias claras y bien implementadas

**Propósito :** Es un resumen conciso del plan que describe las estrategias principales, objetivos y expectativas.

**Análisis Interno :** Evaluación de la situación actual de la empresa. ¿Qué fortalezas y debilidades tiene la organización? Este análisis suele basarse en el modelo FODA (Fortalezas, Oportunidades, Debilidades y Amenazas).

**Determine a qué segmento de clientes se enfocará el marketing.** Se definen características demográficas, geográficas, psicográficas y de comportamiento de los consumidores.

**Monitoreo Continuo :** Es importante que el plan se revise de forma periódica para asegurarse de que se están cumpliendo los objetivos. Si es necesario, se deben hacer ajustes en las estrategias.

