**NOMBRE DEL ALUMNO: SAMUEL NEFTALI GOMEZ MENDEZ**

**NOMBRE DEL DOCENTE: ARQ. EDITH ESTHEFANIA ROMAN DOMINGUEZ**

**MATERIA: TALLER DE DISEÑO URBANO**

**ACTIVIDAD: MAPA CONCEPTUAL**

**GRADO: 8vo CUATRIMESTRE**

**GRUPO: ARQUITECTURA**

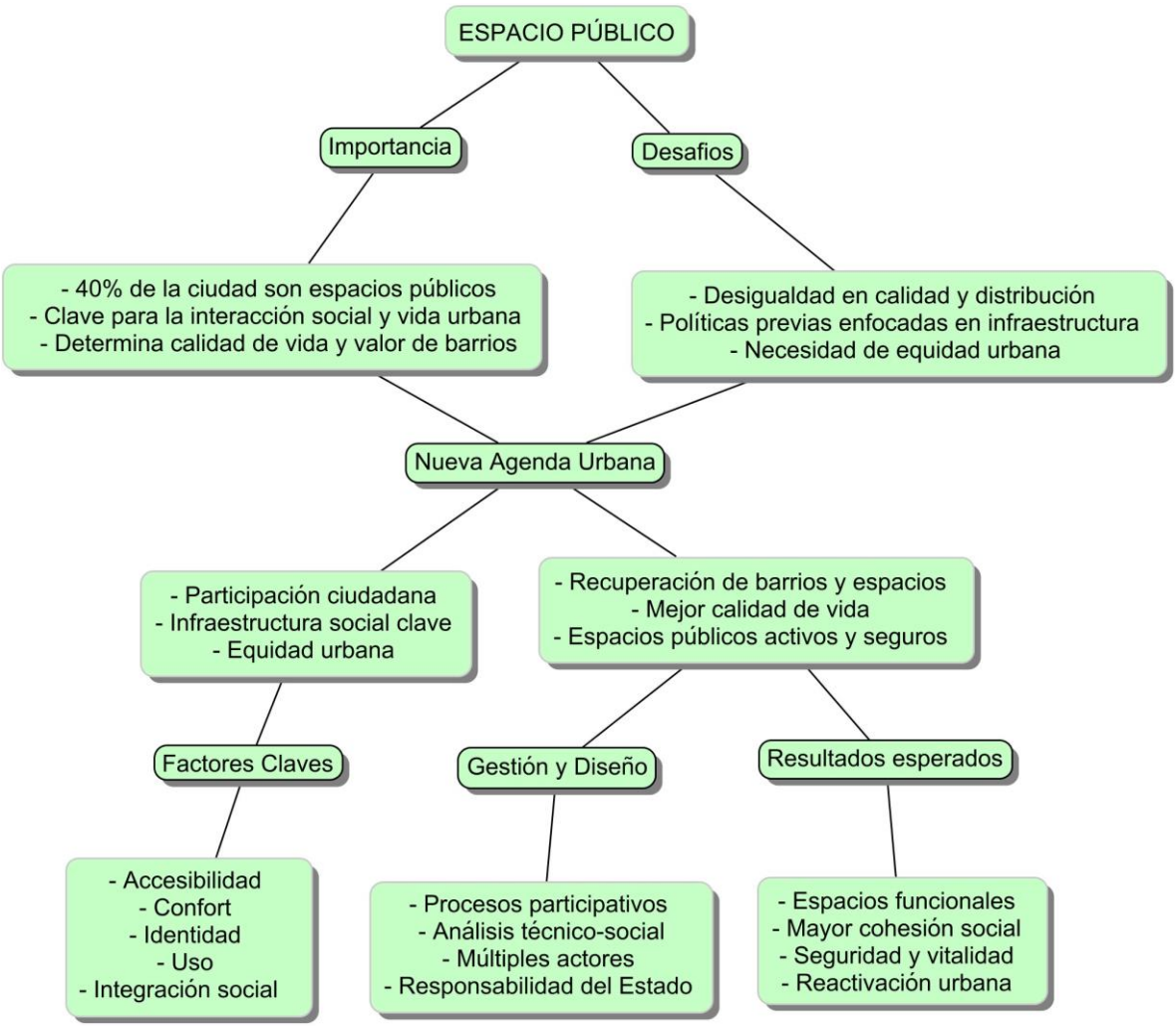
ESPACIO PÚBLICO
Importancia
Desafios
- 40% de la ciudad son espacios públicos
- Clave para la interacción social y vida urbana
- Determina calidad de vida y valor de barrios
- Desigualdad en calidad y distribución
- Políticas previas enfocadas en infraestructura
- Necesidad de equidad urbana
Nueva Agenda Urbana
- Participación ciudadana
- Infraestructura social clave
- Equidad urbana
- Recuperación de barrios y espacios
- Mejor calidad de vida
- Espacios públicos activos y seguros
Factores Claves
Gestión y Diseño
Resultados esperados
- Accesibilidad
- Confort
- Identidad
- Uso
- Integración social
- Procesos participativos
- Análisis técnico-social
- Múltiples actores
- Responsabilidad del Estado
- Espacios funcionales
- Mayor cohesión social
- Seguridad y vitalidad
- Reactivación urbana

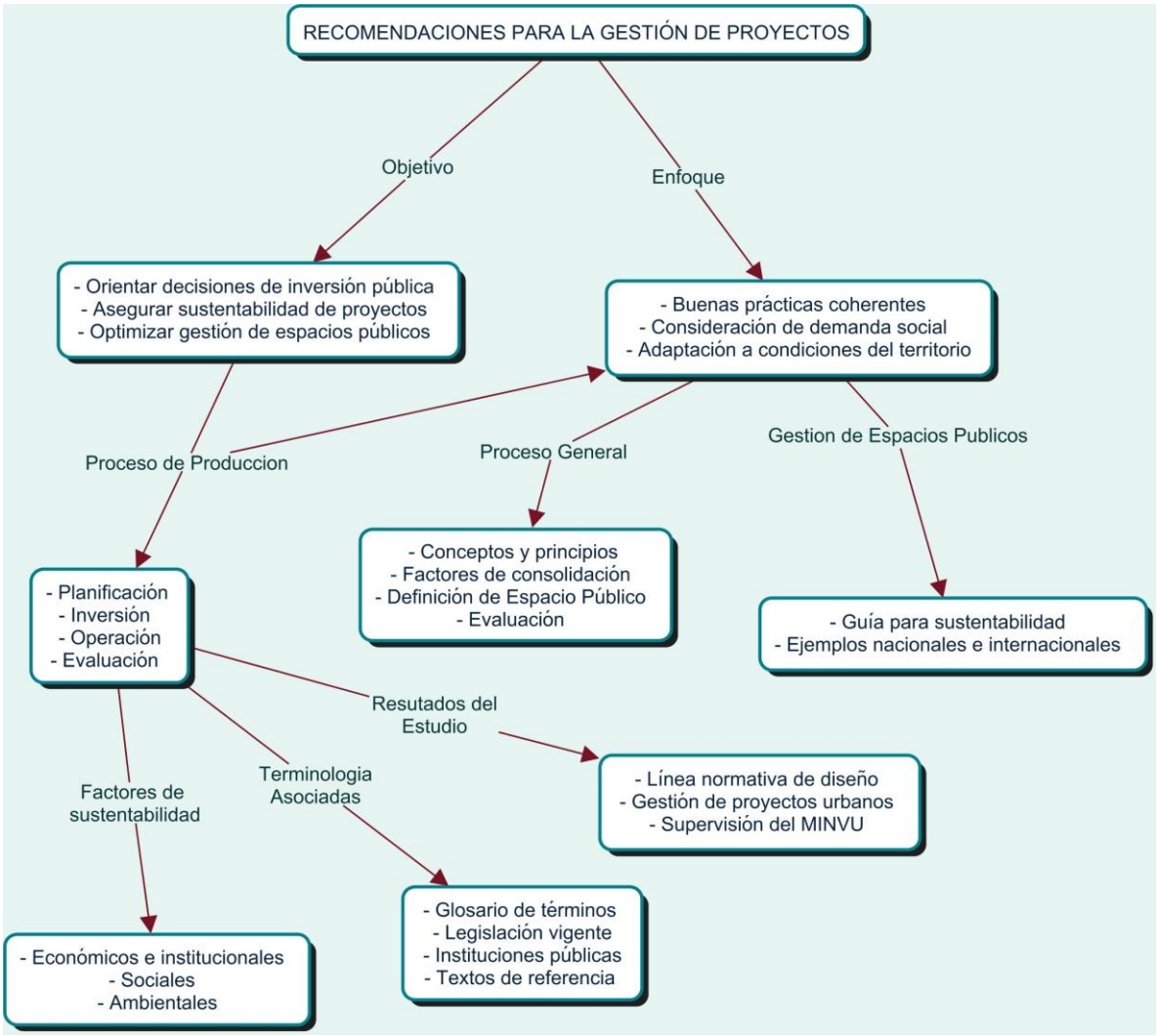
RECOMENDACIONES PARA LA GESTIÓN DE PROYECTOS
Objetivo
Enfoque
- Orientar decisiones de inversión pública
- Asegurar sustentabilidad de proyectos
- Optimizar gestión de espacios públicos
- Buenas prácticas coherentes
- Consideración de demanda social
- Adaptación a condiciones del territorio
Proceso de Produccion
Proceso General
Gestion de Espacios Publicos
- Conceptos y principios
- Factores de consolidación
- Definición de Espacio Público
- Evaluación
- Planificación
- Inversión
- Operación
- Evaluación
- Guía para sustentabilidad
- Ejemplos nacionales e internacionales
Resutados del Estudio
Terminologia Asociadas
Factores de sustentabilidad
- Línea normativa de diseño
- Gestión de proyectos urbanos
- Supervisión del MINVU
- Glosario de términos
- Legislación vigente
- Instituciones públicas
- Textos de referencia
- Económicos e institucionales
- Sociales
- Ambientales

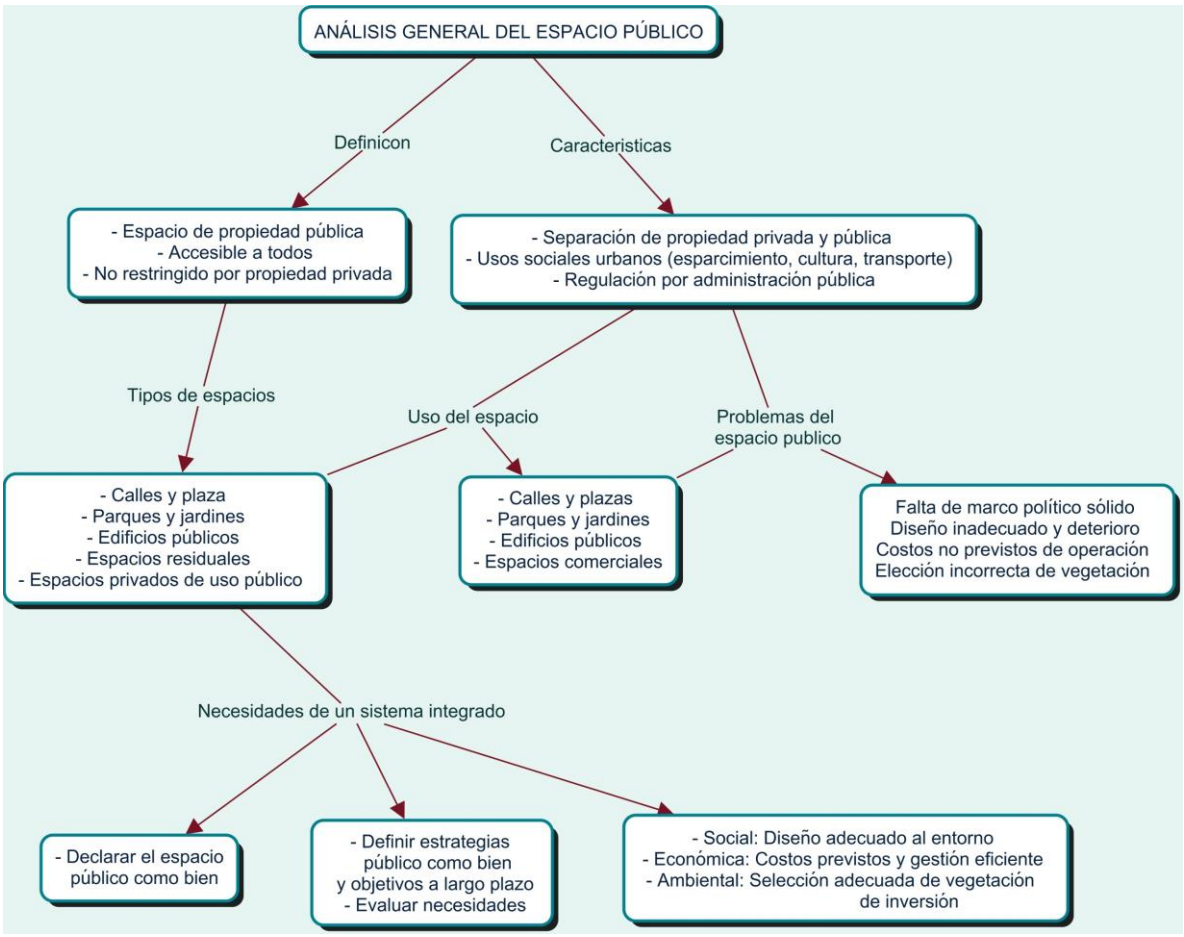
ANÁLISIS GENERAL DEL ESPACIO PÚBLICO
Definicon
Caracteristicas
- Espacio de propiedad pública
- Accesible a todos
- No restringido por propiedad privada
- Separación de propiedad privada y pública
- Usos sociales urbanos (esparcimiento, cultura, transporte)
- Regulación por administración pública
Tipos de espacios
Uso del espacio
Problemas del espacio publico
- Calles y plaza
- Parques y jardines
- Edificios públicos
- Espacios residuales
- Espacios privados de uso público
- Calles y plazas
- Parques y jardines
- Edificios públicos
- Espacios comerciales
Falta de marco político sólido
Diseño inadecuado y deterioro
Costos no previstos de operación
Elección incorrecta de vegetación
Necesidades de un sistema integrado
- Declarar el espacio público como bien
- Definir estrategias público como bien y objetivos a largo plazo
- Evaluar necesidades
- Social: Diseño adecuado al entorno
- Económica: Costos previstos y gestión eficiente
- Ambiental: Selección adecuada de vegetación
de inversión

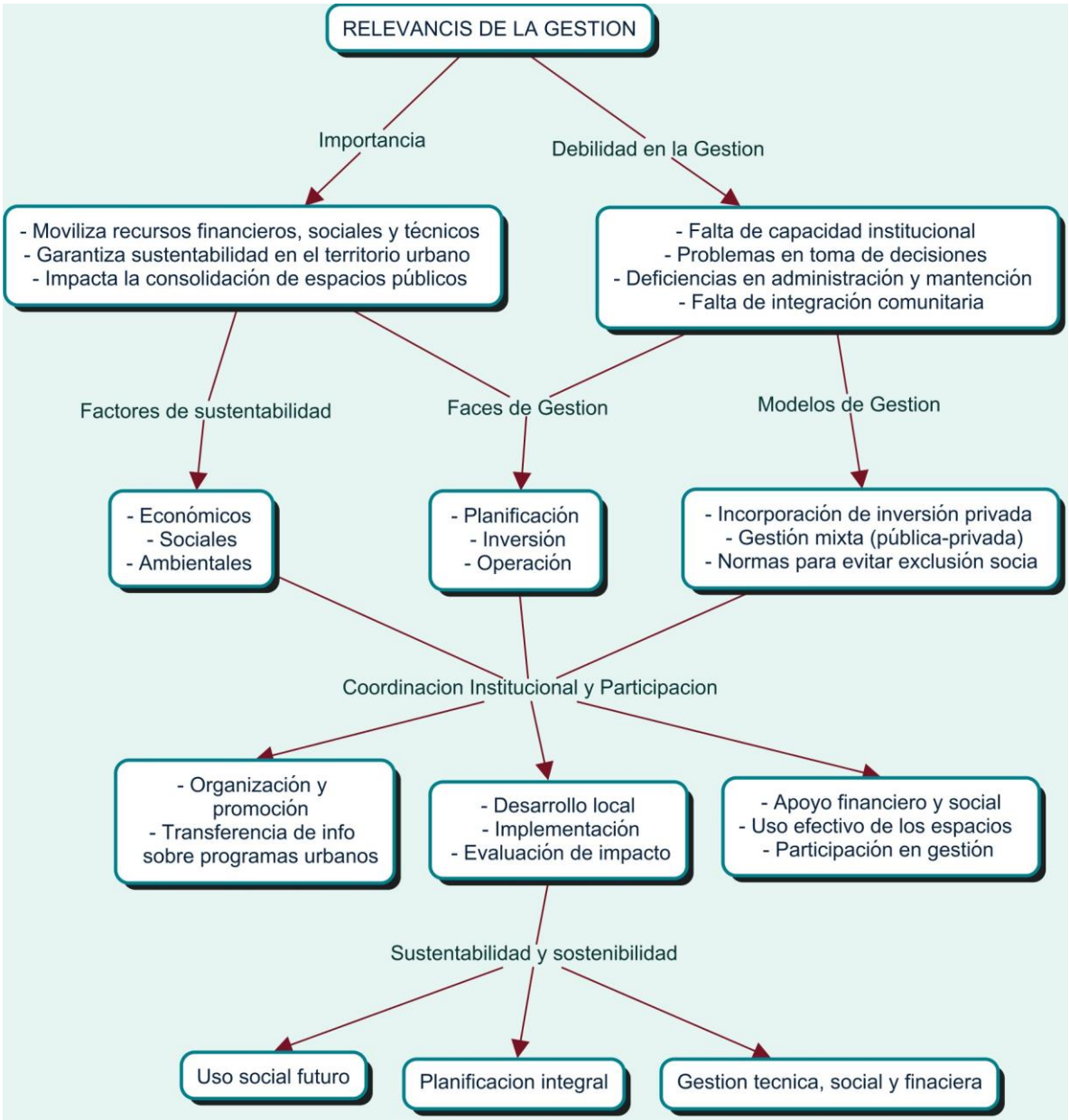
RELEVANCIS DE LA GESTION
Importancia
Debilidad en la Gestion
- Moviliza recursos financieros, sociales y técnicos
- Garantiza sustentabilidad en el territorio urbano
- Impacta la consolidación de espacios públicos
- Falta de capacidad institucional
- Problemas en toma de decisiones
- Deficiencias en administración y mantención
- Falta de integración comunitaria
Factores de sustentabilidad
Faces de Gestion
Modelos de Gestion
- Económicos
- Sociales
- Ambientales
- Planificación
- Inversión
- Operación
- Incorporación de inversión privada
- Gestión mixta (pública-privada)
- Normas para evitar exclusión socia
Coordinacion Institucional y Participacion
- Organización y promoción
- Transferencia de info sobre programas urbanos
- Desarrollo local
- Implementación
- Evaluación de impacto
- Apoyo financiero y social
- Uso efectivo de los espacios
- Participación en gestión
Sustentabilidad y sostenibilidad
Uso social futuro
Planificacion integral
Gestion tecnica, social y finaciera

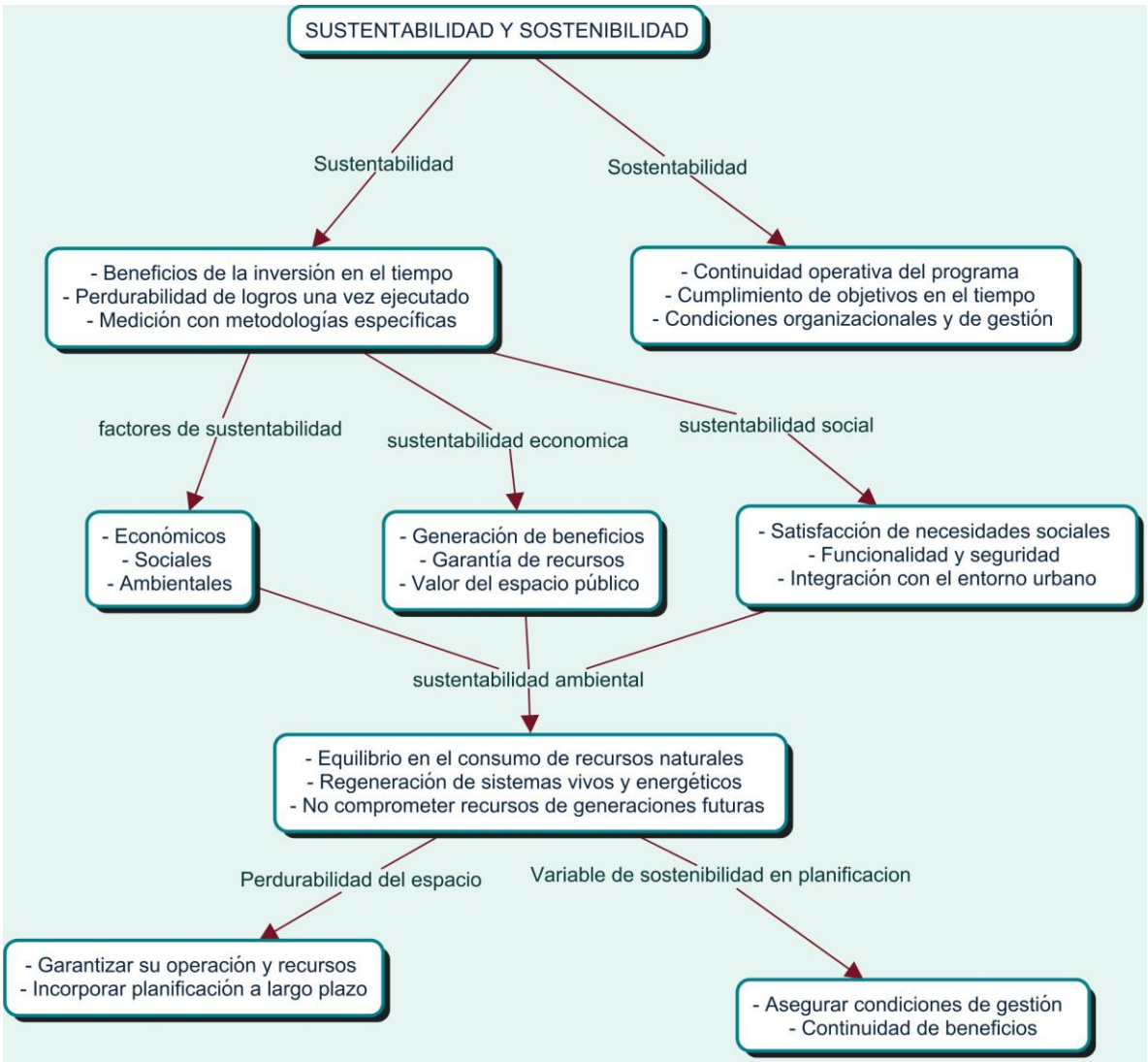
SUSTENTABILIDAD Y SOSTENIBILIDAD
Sustentabilidad
Sostentabilidad
- Beneficios de la inversión en el tiempo
- Perdurabilidad de logros una vez ejecutado
- Medición con metodologías específicas
- Continuidad operativa del programa
- Cumplimiento de objetivos en el tiempo
- Condiciones organizacionales y de gestión
factores de sustentabilidad
sustentabilidad economica
sustentabilidad social
- Económicos
- Sociales
- Ambientales
- Generación de beneficios
- Garantía de recursos
- Valor del espacio público
- Satisfacción de necesidades sociales
- Funcionalidad y seguridad
- Integración con el entorno urbano
sustentabilidad ambiental
- Equilibrio en el consumo de recursos naturales
- Regeneración de sistemas vivos y energéticos
- No comprometer recursos de generaciones futuras
Perdurabilidad del espacio
Variable de sostenibilidad en planificacion
- Garantizar su operación y recursos
- Incorporar planificación a largo plazo
- Asegurar condiciones de gestión
- Continuidad de beneficios

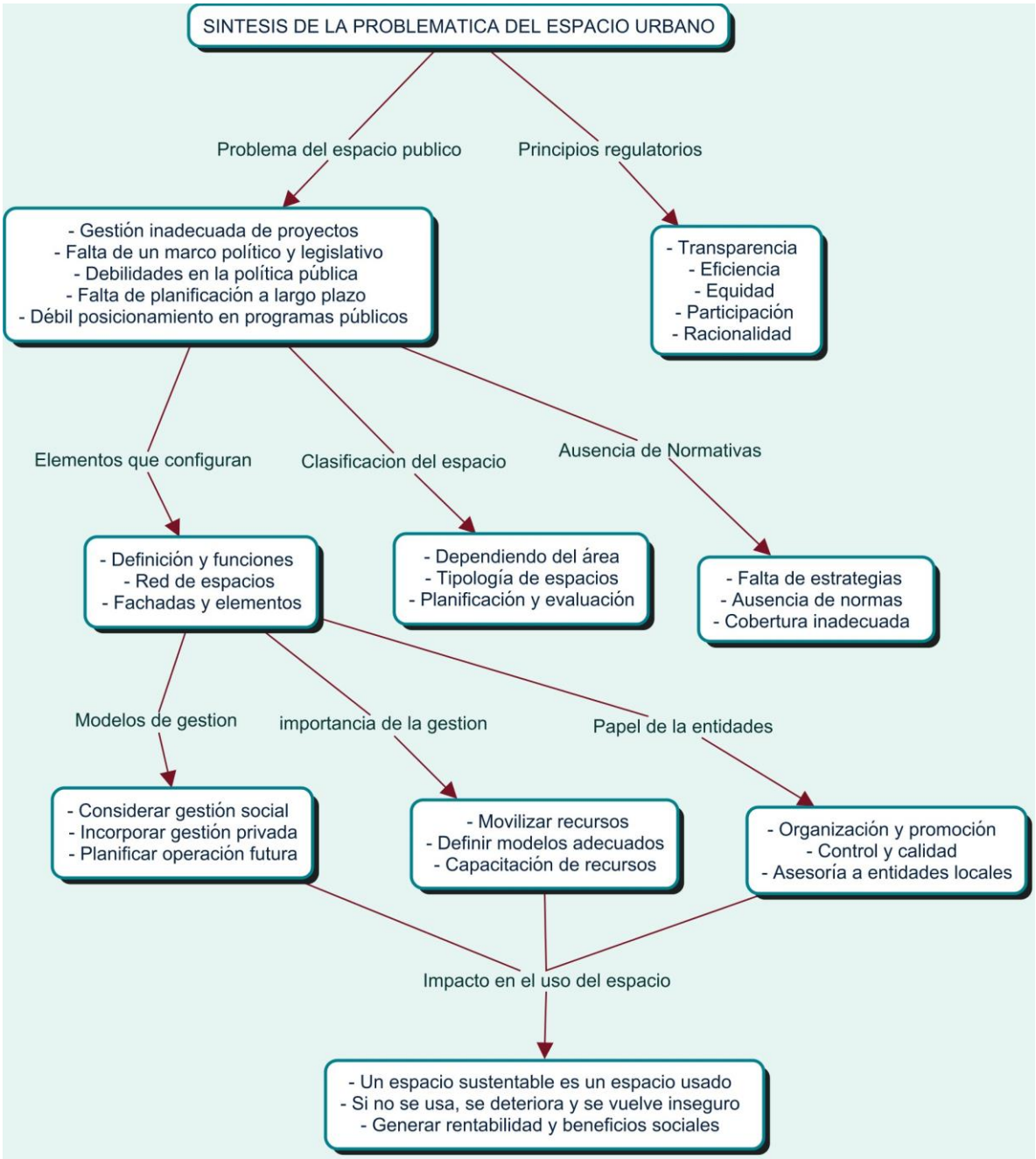
SINTESIS DE LA PROBLEMATICA DEL ESPACIO URBANO
Problema del espacio publico
Principios regulatorios
- Gestión inadecuada de proyectos
- Falta de un marco político y legislativo
- Debilidades en la política pública
- Falta de planificación a largo plazo
- Débil posicionamiento en programas públicos
- Transparencia
- Eficiencia
- Equidad
- Participación
- Racionalidad
Elementos que configuran
Clasificacion del espacio
Ausencia de Normativas
- Definición y funciones
- Red de espacios
- Fachadas y elementos
- Dependiendo del área
- Tipología de espacios
- Planificación y evaluación
- Falta de estrategias
- Ausencia de normas
- Cobertura inadecuada
Modelos de gestion
importancia de la gestion
Papel de la entidades
- Considerar gestión social
- Incorporar gestión privada
- Planificar operación futura
- Movilizar recursos
- Definir modelos adecuados
- Capacitación de recursos
- Organización y promoción
- Control y calidad
- Asesoría a entidades locales
Impacto en el uso del espacio
- Un espacio sustentable es un espacio usado
- Si no se usa, se deteriora y se vuelve inseguro
- Generar rentabilidad y beneficios sociales

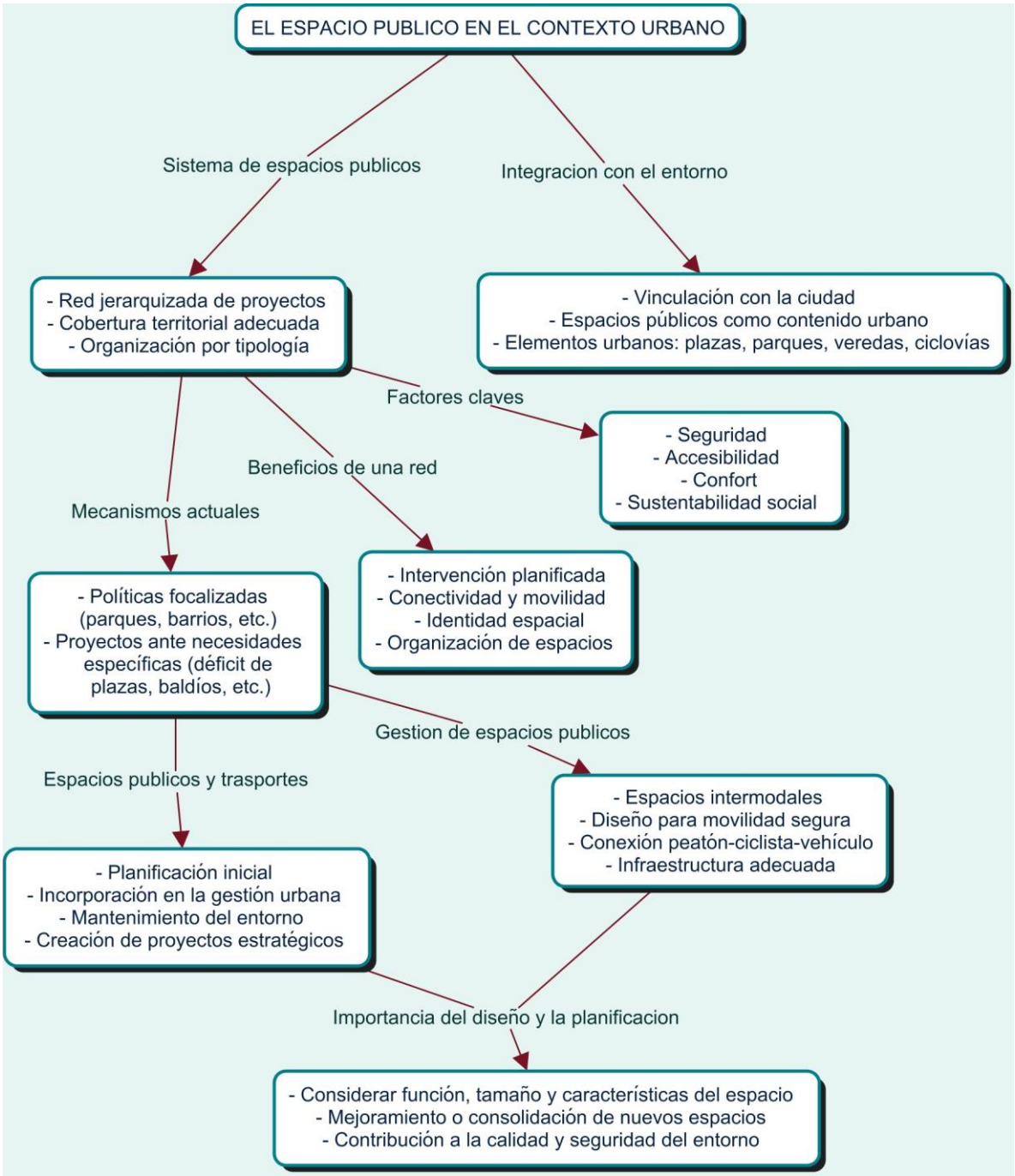
EL ESPACIO PUBLICO EN EL CONTEXTO URBANO
Sistema de espacios publicos
Integracion con el entorno
- Red jerarquizada de proyectos
- Cobertura territorial adecuada
- Organización por tipología
- Vinculación con la ciudad
- Espacios públicos como contenido urbano
- Elementos urbanos: plazas, parques, veredas, ciclovías
Factores claves
- Seguridad
- Accesibilidad
- Confort
- Sustentabilidad social
Beneficios de una red
Mecanismos actuales
- Intervención planificada
- Conectividad y movilidad
- Identidad espacial
- Organización de espacios
- Políticas focalizadas (parques, barrios, etc.)
- Proyectos ante necesidades específicas (déficit de plazas, baldíos, etc.)
Gestion de espacios publicos
Espacios publicos y trasportes
- Espacios intermodales
- Diseño para movilidad segura
- Conexión peatón-ciclista-vehículo
- Infraestructura adecuada
- Planificación inicial
- Incorporación en la gestión urbana
- Mantenimiento del entorno
- Creación de proyectos estratégicos
Importancia del diseño y la planificacion
- Considerar función, tamaño y características del espacio
- Mejoramiento o consolidación de nuevos espacios
- Contribución a la calidad y seguridad del entorno

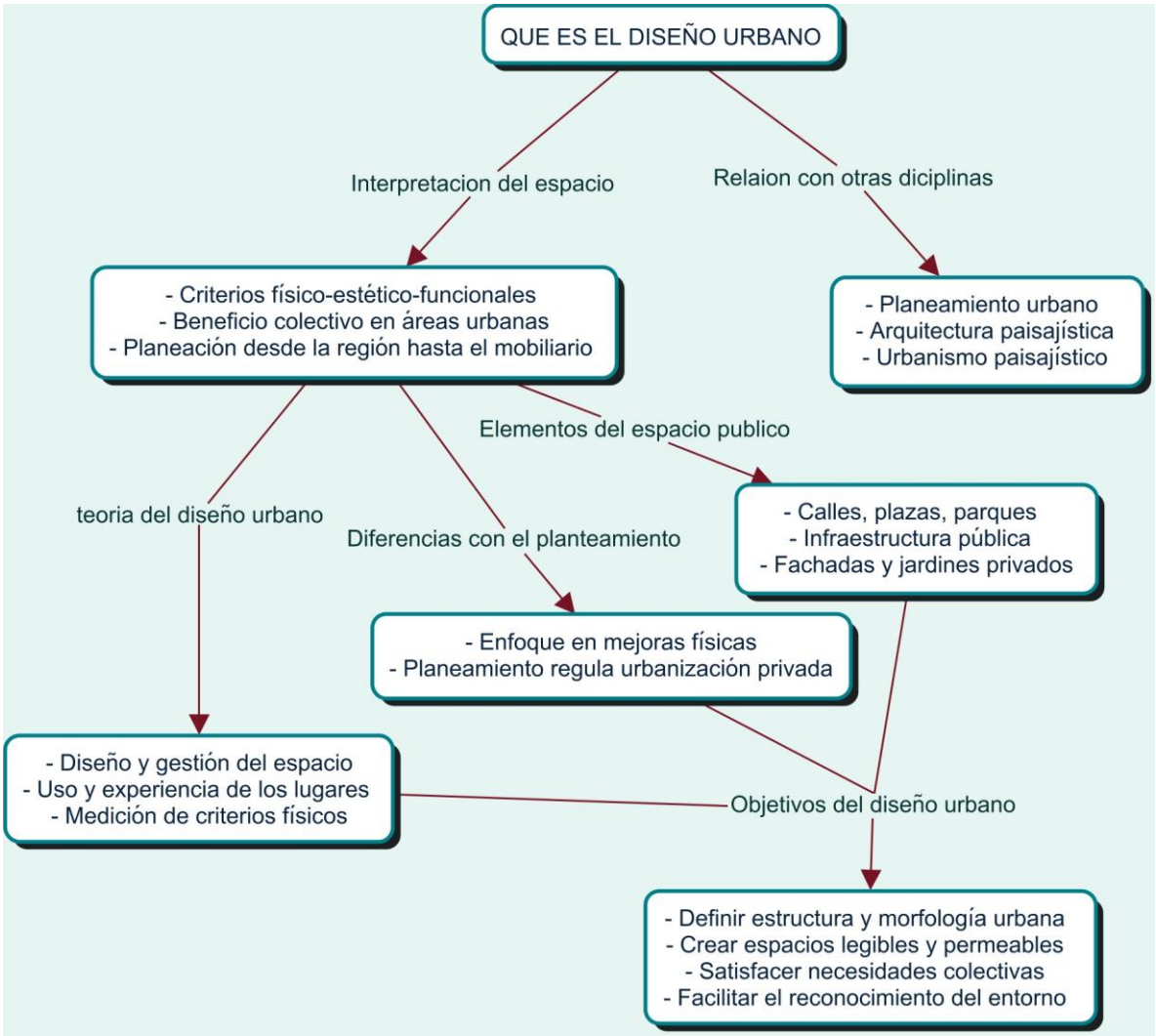
QUE ES EL DISEÑO URBANO
Interpretacion del espacio
Relaion con otras diciplinas
- Criterios físico-estético-funcionales
- Beneficio colectivo en áreas urbanas
- Planeación desde la región hasta el mobiliario
- Planeamiento urbano
- Arquitectura paisajística
- Urbanismo paisajístico
Elementos del espacio publico
teoria del diseño urbano
Diferencias con el planteamiento
- Calles, plazas, parques
- Infraestructura pública
- Fachadas y jardines privados
- Enfoque en mejoras físicas
- Planeamiento regula urbanización privada
- Diseño y gestión del espacio
- Uso y experiencia de los lugares
- Medición de criterios físicos
Objetivos del diseño urbano
- Definir estructura y morfología urbana
- Crear espacios legibles y permeables
- Satisfacer necesidades colectivas
- Facilitar el reconocimiento del entorno

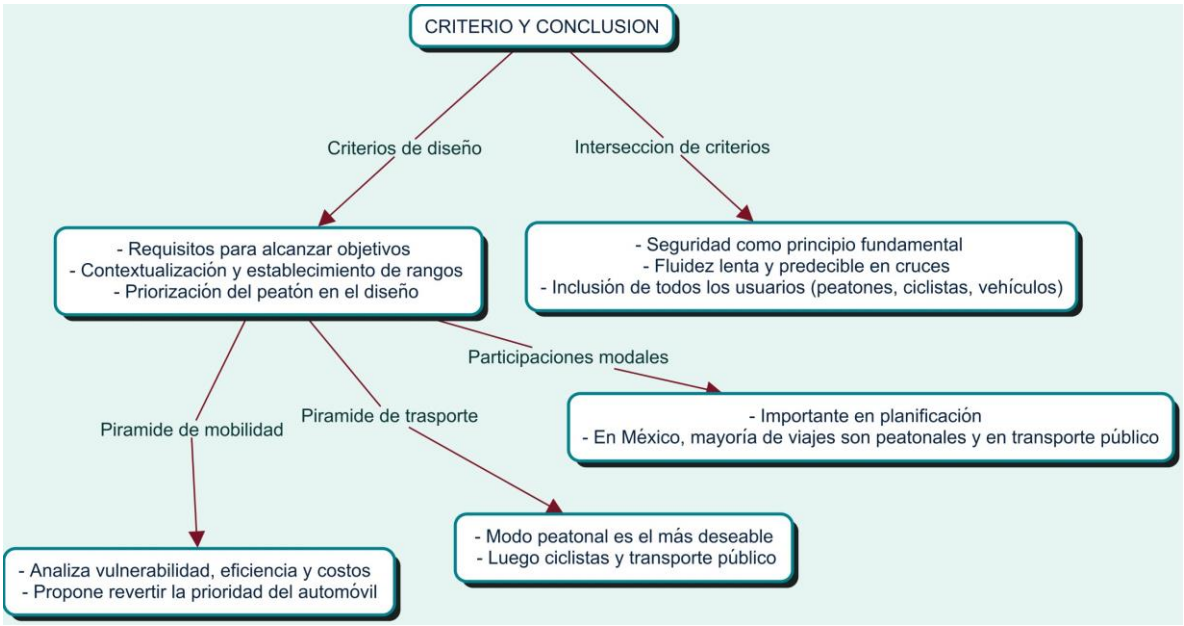
CRITERIO Y CONCLUSION
Criterios de diseño
Interseccion de criterios
- Requisitos para alcanzar objetivos
- Contextualización y establecimiento de rangos
- Priorización del peatón en el diseño
- Seguridad como principio fundamental
- Fluidez lenta y predecible en cruces
- Inclusión de todos los usuarios (peatones, ciclistas, vehículos)
Participaciones modales
- Importante en planificación
- En México, mayoría de viajes son peatonales y en transporte público
Piramide de mobilidad
Piramide de trasporte
- Modo peatonal es el más deseable
- Luego ciclistas y transporte público
- Analiza vulnerabilidad, eficiencia y costos
- Propone revertir la prioridad del automóvil