



Universidad del sureste

Cuadro sinóptico de entonación

LICENCIATURA

Medicina Veterinaria y zootecnia

DOCENTE

M.V.Z.BARREDA ROBERTO GARCÍA SEDANO

ALUMNO

Exsar Emilio López Moreno

ASIGNATURA

Etología, FUNDAMENTOS DE ZOOTECNIA Y SUJECIÓN

2°cuatrimestre Grupo "A"

FECHA DE ENTREGA

Sábado 8 de marzo del 2025



Bos Taurus Y Bos Indicus

Bos Taurus

Bos Taurus

Es un mamífero artiodáctilo de la familia de los bóvidos. Anteriormente era considerado una subespecie de *Bos primigenius*. El nombre científico es el que se le asignó al animal vacuno doméstico europeo y norasiático. Se trata de un mamífero rumiante grande y de cuerpo robusto, con unos 1,2-1,5 m de altura y 600-800 kg de peso medio.

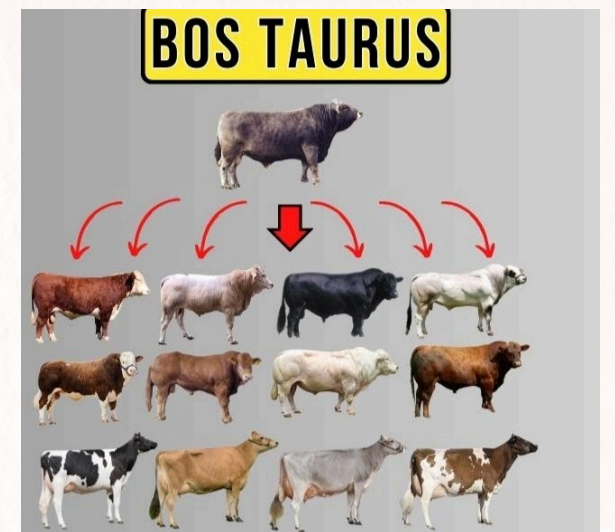

Bos Indicus

Bos Indicus

El cebú (*Bos indicus*) es una especie de bovino doméstico originario de Asia.
Características

Los cebúes se caracterizan por la presencia de cuernos normalmente cortos, orejas caídas, joroba pronunciada sobre los hombros y amplia papada. Se utiliza como animal de carga y tira por igual del carro y del arado; también se aprovecha su leche, piel y carne.

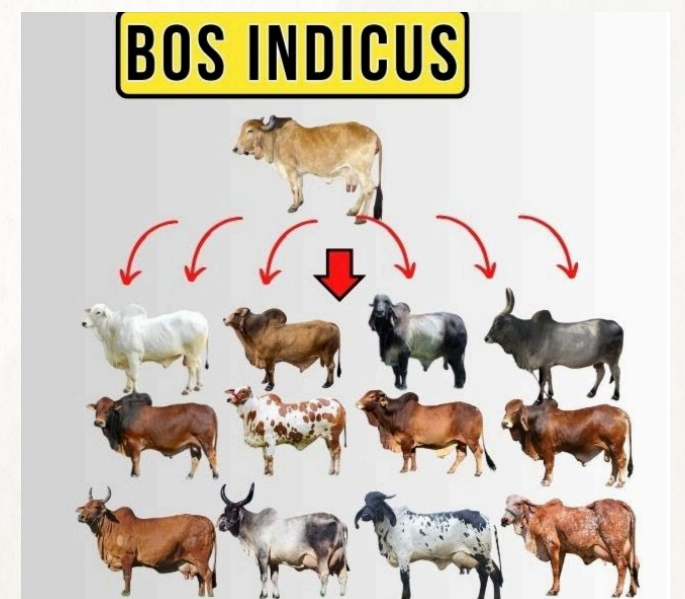

Bibliografía

<https://mexico.inaturalist.org/taxa/74113-Bos-taurus>

<https://mexico.inaturalist.org/taxa/334675-Bos-indicus>

