

**SUPERNOTA**

**FLORES CRUZ  
CRISTOBAL**



**UNIVERCIDAD DEL  
SURESTE**

**LIC . MEDICINA  
VETERINARIA Y ZOO**

**MVZ ROBERTO  
SEDANO**

**SABADO 24 DE  
ENERO DEL 2025**



# ZOOSEMIOTICA

La zoosemiotica es una rama de la semiótica que se dedica al estudio de la comunicación y los sistemas de los signos en los animales . Va más allá de la simple observación del comportamiento animal , buscando comprender cómo los animales producen , transmiten e interpretan



Conceptos Fundamentales:

**Signo:** En zoosemiótica, un signo es cualquier cosa que representa algo para un intérprete (en este caso, un animal). Puede ser una señal visual, auditiva, olfativa, táctil, etc.

**Umwelt (Entorno Percibido):** Concepto clave desarrollado por Jakob von Uexküll. Se refiere al mundo subjetivo que cada animal percibe, basado en sus capacidades sensoriales y su forma de interpretar el entorno. Cada especie tiene un Umwelt único.

**Comunicación:** En zoosemiótica, la comunicación se entiende como un proceso de intercambio de información a través de signos, que influyen en el comportamiento de los participantes. **Código:** Un sistema de reglas que gobiernan la producción e interpretación de signos dentro de una comunidad animal.

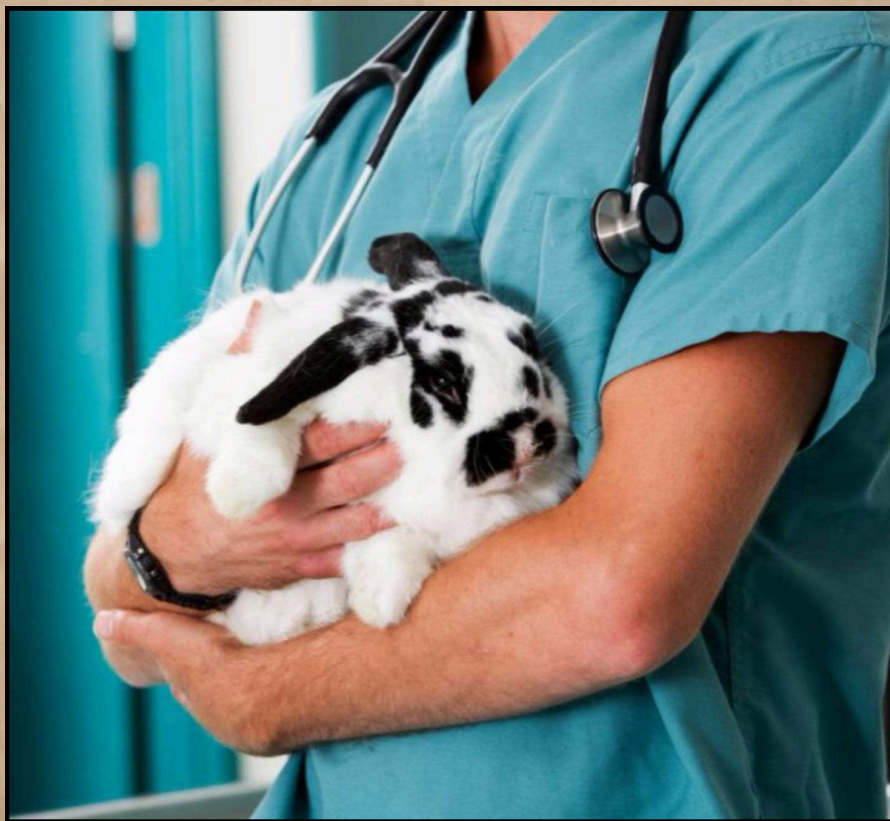

Áreas de Estudio dentro de la Zoosemiótica:

**Zoosemiótica Descriptiva:** Se centra en la descripción y catalogación de los sistemas de comunicación de diferentes especies animales. Examina los tipos de señales que utilizan (visuales, acústicas, químicas, táctiles), sus funciones (cortejo, alarma, territorialidad, etc.) y cómo se organizan en códigos.

**Zoosemiótica Teórica:** Se ocupa de desarrollar modelos teóricos para comprender la comunicación animal, basándose en conceptos de la semiótica general y la biología. Busca establecer principios generales que expliquen cómo funcionan los sistemas de signos en el mundo animal.

**Zoosemiótica Cognitiva:** Explora los procesos cognitivos involucrados en la producción e interpretación de signos por parte de los animales. Investiga cómo los animales perciben, procesan y dan significado a las señales de su entorno.

Ejemplos de Comunicación Animal desde la Perspectiva Zoosemiótica:

Las señales de alarma de los primates: Vocalizaciones específicas que alertan al grupo sobre la presencia de un depredador, indicando incluso el tipo de depredador.

El lenguaje corporal de los perros: Posturas, movimientos de la cola, expresiones faciales que comunican emociones, intenciones y jerarquía social.



la zoosemiótica nos invita a observar el mundo desde la perspectiva de otros seres vivos, reconociendo la riqueza y la complejidad de sus sistemas de comunicación y la importancia del significado en sus vidas. Nos ayuda a entender que la comunicación no es un fenómeno exclusivamente humano

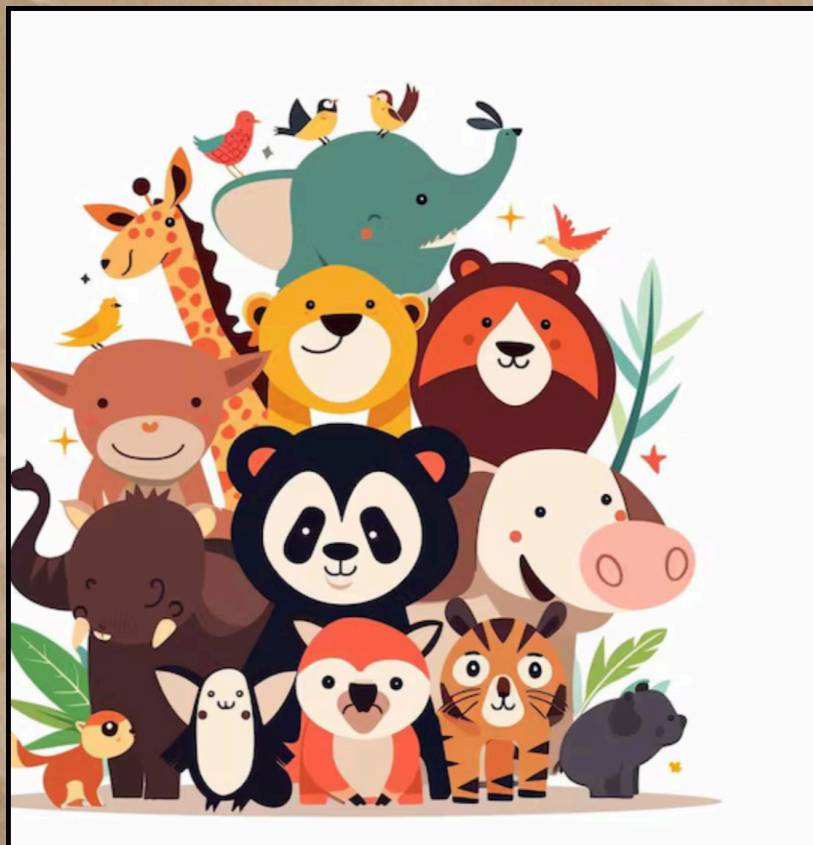

# **BIBLIOGRAFÍA**

**<https://es.wikipedia.org/wiki/Zoosemiótica>**