

15/02/2025

# COMUNICACION ORAL

PINEDA ESCOBAR JOSSELYN MAYTE

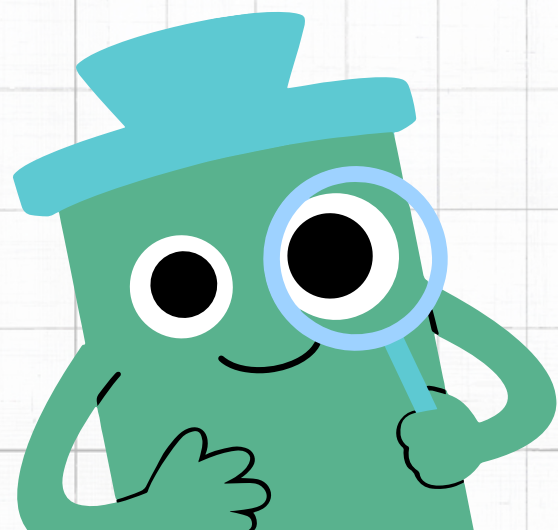
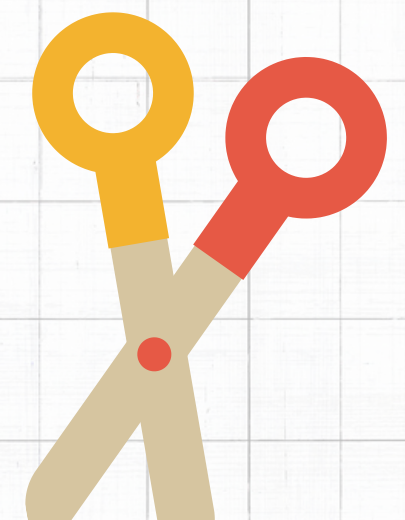
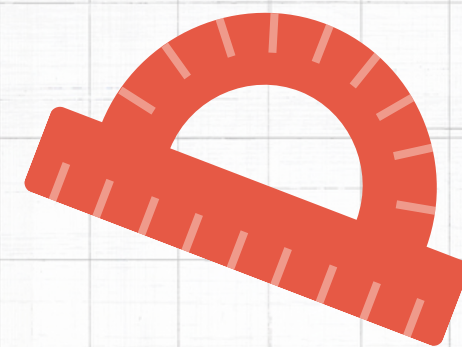
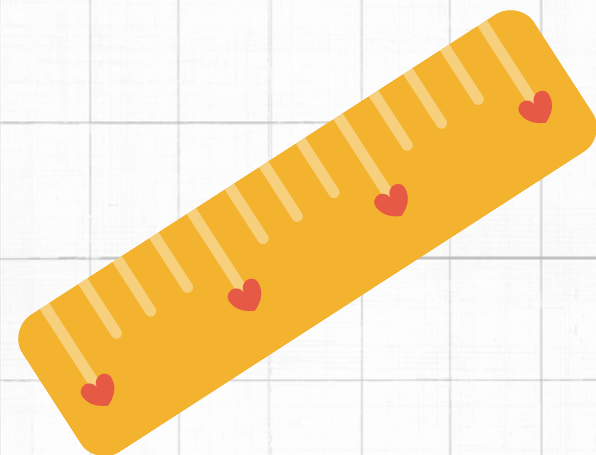
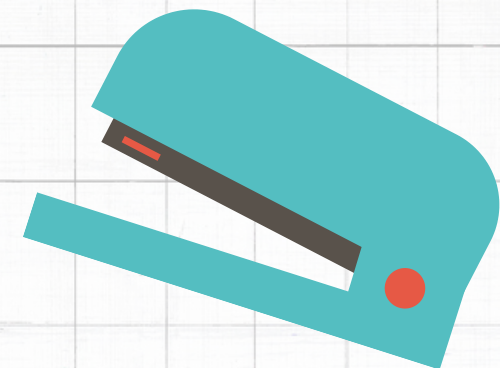
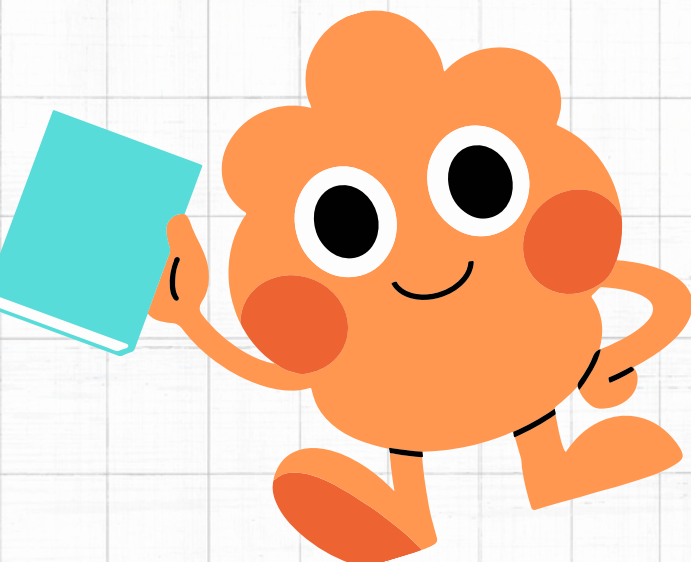
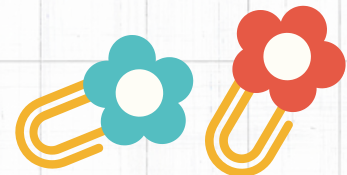
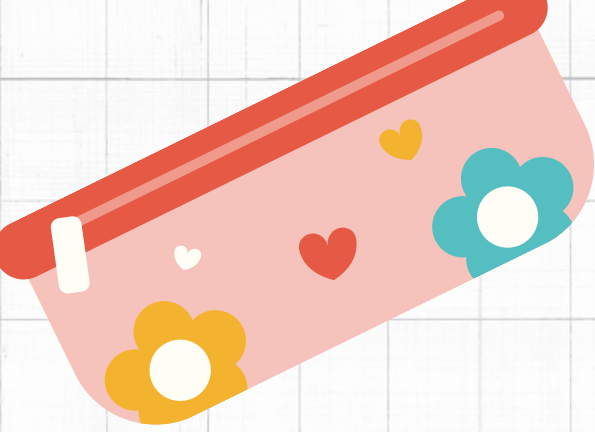

# HOJA DE PRESENTACIÓN!

**Nombre:** Josselyn Mayte Pineda Escobar

**Carrera:** Lic. Medicina Veterinaria y Zootenia

**Docente:** MVZ. Domínguez Figueroa Maria de Lourdes

**Cuatrimestre:** 2do "A"

**Materia:** Comunicación oral

**Actividad:** Cuadro sonoptico (La entonacion)

**Fecha de entrega:** Sábado, 15 de febrero del 2025

# LA VOZ (LA ENTONACION)

## Definición

El concepto de entonación hace referencia al acto y el resultado de entonar: dar un cierto tono o ajustarse a él. El término suele utilizarse para nombrar a los rasgos melódicos empleados en un enunciado

- La entonación, en este marco, se forma con las características dadas al sonido en cuanto a su intensidad, su duración y su tono. De esta manera, se logra que el enunciado adquiera ciertos matices y refleje emociones, intenciones, etc.
- Es importante tener en cuenta que la entonación suele contar con objetivos lingüísticos o comunicativos. Al conseguir uno u otro tono en determinadas sílabas o palabras se producen diferentes efectos.

## Elementos

Tipos. Entre los tipos de entonación se distinguen la enunciativa, la interrogativa y la exclamativa, que marcan la diferencia entre esas modalidades oracionales.

- Los sonidos poseen cuatro propiedades fundamentales:
- Timbre. Cualidad del sonido adquirida según la materia y la forma que produce el sonido, y según la cavidad en la cual las ondas sonoras resuenan.
- ...
- Cantidad. Es la duración del sonido.
- Intensidad. Mayor o menor fuerza con que se emite un sonido.
- Tono.

## Tipos

### • Entonación descendente

La entonación descendente se produce cuando la voz cae o baja de tono (se hace más grave) hacia el final de una frase. Este tipo de entonación es uno de los más comunes y suele darse al final de los enunciados. La entonación descendente también puede darse al final de algunos tipos de preguntas, como las que empiezan por "quién", "qué", "dónde", "por qué" y "cuándo".

### • Entonación ascendente

La entonación ascendente es esencialmente lo contrario de la entonación descendente (¡por si no ha quedado claro!) y se produce cuando la voz sube o sube de tono hacia el final de una frase. La entonación ascendente es más común en preguntas que pueden responderse con un "sí" o un "no".

"¿Le ha gustado la presentación?"

### • Entonación no final

En la entonación no final, hay un aumento del tono y una caída del tono. La entonación no final se utiliza en diversas circunstancias, como frases introductorias y pensamientos inacabados, así como cuando se enumeran varios elementos o se dan varias opciones.

En cada uno de estos enunciados, hay un pico de entonación (en el que la voz se hace más aguda) seguido de una caída de entonación (donde la voz se hace más grave).

# BIBLIOGRAFIA

<https://definicion.de/entonacion/>

<https://todosloshechos.es/cuales-son-los-elementos-de-la-entonacion>

<https://educareforma.com.br/es/entonacion-definicion-ejemplos-y-tipos>