

# UNIVERSIDAD DEL SURESTE



## TIPO DE FRACTURAS

EMVZ Margarita Escobar Cruz

MVZ Ety Josefina Arreola

Medicina Veterinaria Y zootecnia

30 de marzo 2025

Tapachula, Chiapas

# TIPOS DE FRACTURAS

## FRACTURAS POR TIPO

### F. INCOMPLETA

- fractura que se parece más a una flexión del hueso; es posible que solo parte del perímetro del hueso esté roto; se ve sobre todo en animales jóvenes

### COMPLETA

- Completa: se ha roto todo el perímetro del hueso y se han formado dos o más fragmentos óseos

### F. ABIERTA

Una fractura abierta, o fractura compuesta, ocurre cuando un hueso roto rompe la piel, exponiendo el hueso al exterior y aumentando el riesgo de infección.

### TALLO VERDE

se produce cuando un hueso se dobla y se agrieta, en lugar de quebrarse por completo en partes separadas. La fractura tiene una apariencia similar a lo que sucede cuando intentas quebrar una pequeña rama "verde" de un árbol.

### F. CERRADA

Es aquella en la que el hueso se rompe, pero la piel permanece intacta, sin comunicación entre el hueso fracturado y el exterior, el hueso se rompe pero la piel no

## CLASIFICACIÓN SEGÚN LA RUPTURA

### MULTIFRAGMENTARIA

Fractura completa en la que el hueso se rompe en varios fragmentos.



### TRANSVERSAL

cuando la fractura se produce perpendicularmente al eje longitudinal del hueso.

### F. DE PRESIÓN

Fractura en el cráneo que provoca un hundimiento del hueso hacia el cerebro

### OBLICUA

cuando la fractura tiene una orientación diagonal en relación con el eje del hueso.

### F. ESPIRAL

Tipo de fractura ósea que se produce cuando un hueso se rompe al girar o torcerse. La línea de fractura se asemeja a un sacacorchos o a las rayas de un bastón de caramelo

## SEGÚN EL DAÑO AL HUESO

### FRACTURA EPIFISIARIA

Una fractura epifisiaria es un tipo de fractura que afecta la epífisis de un hueso, que es la parte de un hueso largo que se encuentra en los extremos, cerca de las articulaciones. Este tipo de fractura es común en animales jóvenes,

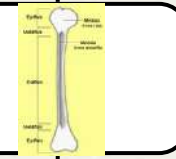

### F. METAFISIARIA

La fractura atraviesa la placa de crecimiento y se extiende hacia la metafisis. Es uno de los tipos más comunes y suele tener un buen pronóstico si se maneja adecuadamente.

### F. DIAFISIS

La diáfisis es la porción larga y central de un hueso largo, como el fémur, la tibia, el húmero, etc. Por lo tanto, una fractura de la diáfisis se encuentra en esta región, entre las extremidades (epífisis) del hueso.

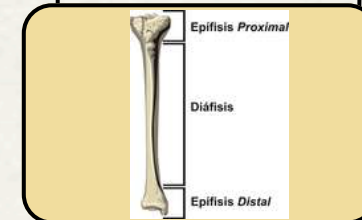

## Bibliografía

<https://cuasveterinaria.es/blog/clasificacion-fracturas-perros-gatos>

<https://www.acvs.org/es/small-animal/fractured-limbs/>

[https://www.google.com/search?q=hueso+diafisis&oq=hueso+diafisis&gs\\_lcrp=EgZjaHJvbWUyCQgAEEUYORiABDIKCAEQABgKGBYYHjIICAIQABgWGB4yCggDEAAYChgWGB4yCAgEEAAYFhgeMgcIBRAAGO8FMgoIBhAAGIAEGKIEMgoIBxAAGIAEGKIE0gEJNTUzNGowajE1qAllsAIB&sourceid=chrome&ie=UTF-8#vhid=GAXMnt-oleUr1M&vssid=\\_YarpZ57xAs3kwN4PnvLQ2Q8\\_50](https://www.google.com/search?q=hueso+diafisis&oq=hueso+diafisis&gs_lcrp=EgZjaHJvbWUyCQgAEEUYORiABDIKCAEQABgKGBYYHjIICAIQABgWGB4yCggDEAAYChgWGB4yCAgEEAAYFhgeMgcIBRAAGO8FMgoIBhAAGIAEGKIEMgoIBxAAGIAEGKIE0gEJNTUzNGowajE1qAllsAIB&sourceid=chrome&ie=UTF-8#vhid=GAXMnt-oleUr1M&vssid=_YarpZ57xAs3kwN4PnvLQ2Q8_50)