



Mi Universidad

súper nota

Nombre del Alumno: Emiliano Almaraz tejada

Nombre del tema: unidad 2

Parcial: segundo

Nombre de la Materia: probabilidad y estadística

Nombre del profesor: juan José Ojeda Trujillo

Nombre de la Licenciatura: bachillerato en recursos humanos

Cuatrimestre. Quinto

tipos de GRÁFICAS

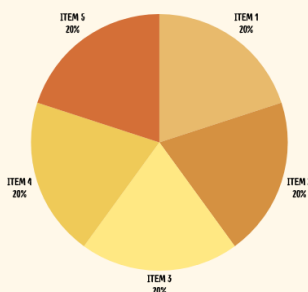

2 GRÁFICA DE PASTEL O SECTORES

Se usa para mostrar la proporción de cada categoría dentro de un total. Es ideal cuando se quiere visualizar cómo se distribuye una variable categórica en partes de un todo.



3 GRÁFICA DE LÍNEAS

Se utiliza para representar datos cuantitativos a lo largo del tiempo, mostrando cómo cambian las variables en intervalos continuos. Es común en series temporales.

1 GRÁFICA DE BARRAS

Se utiliza para mostrar la frecuencia o cantidad de categorías en datos cualitativos o discretos. Las barras pueden ser verticales u horizontales. Es útil para comparar diferentes categorías

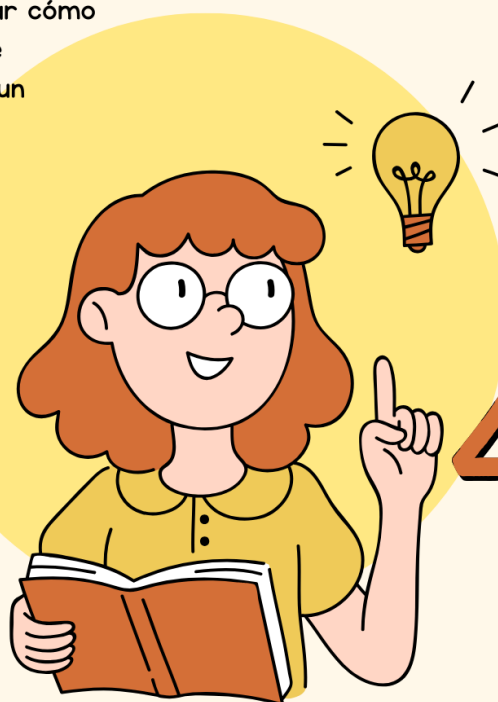
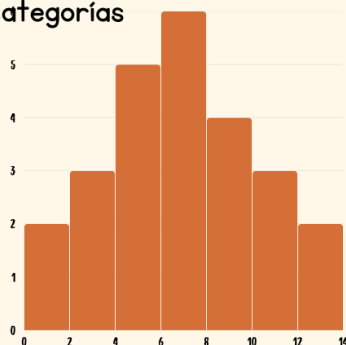

4 PICTOGRAMA

tipo de grafico que representa mediante dibujos la característica estudiada. estos representan la frecuencia relativa o absoluta de una variable cualitativa

