

# HIGIENE EN EL TRABAJO

## CONDICIONES AMBIENTALES DE TRABAJO

Las condiciones ambientales de trabajo son las circunstancias físicas en las que el empleado se encuentra cuando ocupa un cargo en la organización.

Los tres elementos más importantes de las condiciones ambientales de trabajo son: iluminación, ruido y condiciones atmosféricas

1.6

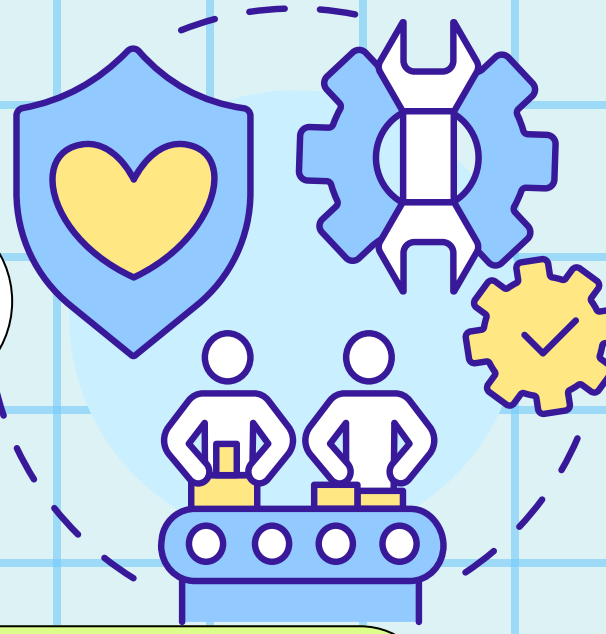

## ILUMINACION

No se trata de la iluminación general, sino de la cantidad de luz en el punto focal de trabajo. La iluminación deficiente ocasiona fatiga en los ojos, perjudica el sistema nervioso, ayuda a la deficiente calidad del trabajo y es responsable de una buena parte de los accidentes de trabajo.

1.6.1

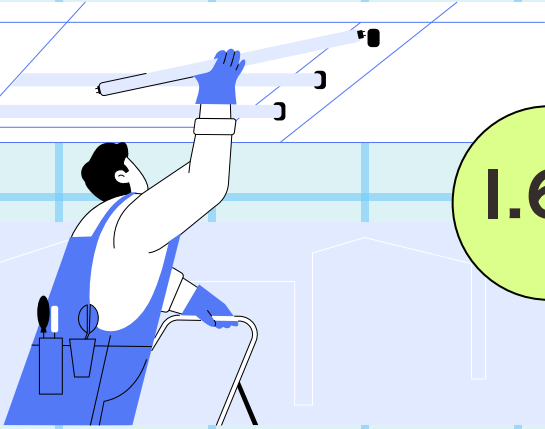

## RUIDO

El ruido se considera un sonido o barullo indeseable.

El sonido tiene dos características principales: frecuencia e intensidad. La frecuencia es el número de vibraciones por segundo emitidas por la fuente de sonido, y se mide en ciclos por segundo. La intensidad del sonido se mide en decibelios. La influencia del ruido sobre la salud del empleado y principalmente sobre su audición es poderosa. Cuanto mayor sea el tiempo de exposición al ruido, mayor será el grado de pérdida de audición.

1.6.2



## CONDICIONES ADMOSFERICAS

Las condiciones ambientales son aquellas que son parte de la ergonomía especializada en el estudio de las condiciones físicas y ambientales en el lugar de trabajo, que influyen en el desempeño de las actividades a realizar. Su importancia deriva de que al estudiar las condiciones del entorno laboral y adecuarlas, se mejoran las condiciones para un desempeño seguro del puesto de trabajo, así como el incremento de la calidad y de la productividad.

1.7

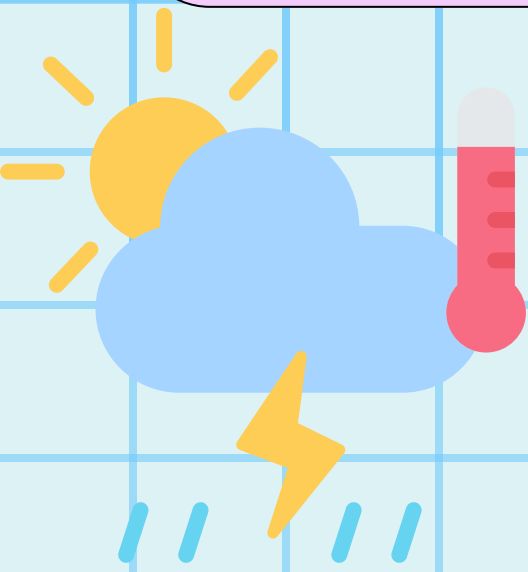

## TEMPERATURA

Existen cargos cuyo sitio de trabajo se caracteriza por elevadas temperaturas, como en el caso de proximidad de hornos siderúrgicos, de cerámica y forjas. En el otro extremo, existen cargos cuyo sitio de trabajo exige temperaturas muy bajas, como en el caso de los frigoríficos. En estos casos extremos, la insalubridad constituye la característica principal de estos ambientes de trabajo

1.7.1

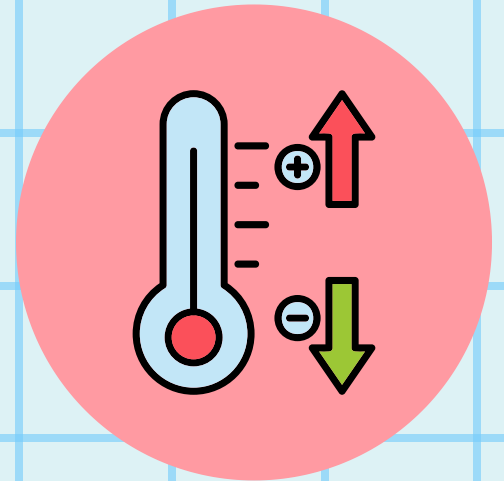

## HUMEDAD

La humedad es el contenido de vapor de agua que tiene el aire. El mecanismo por el cual se elimina calor del organismo es a través de la transpiración, de forma que, cuanta más humedad haya, menor será la transpiración; por eso es más agradable un calor seco que un calor húmedo.

1.7.2

