MAPA CONCEPTUAL

PAGINA 9-54 UNIDAD I DE LA ANTOLOGIA

GIOVANNI ALEXIS VILLATORO VIDAL
UNIDAD 1
ESTADISTICA
PROFESOR: ROSARIO GOMEZ

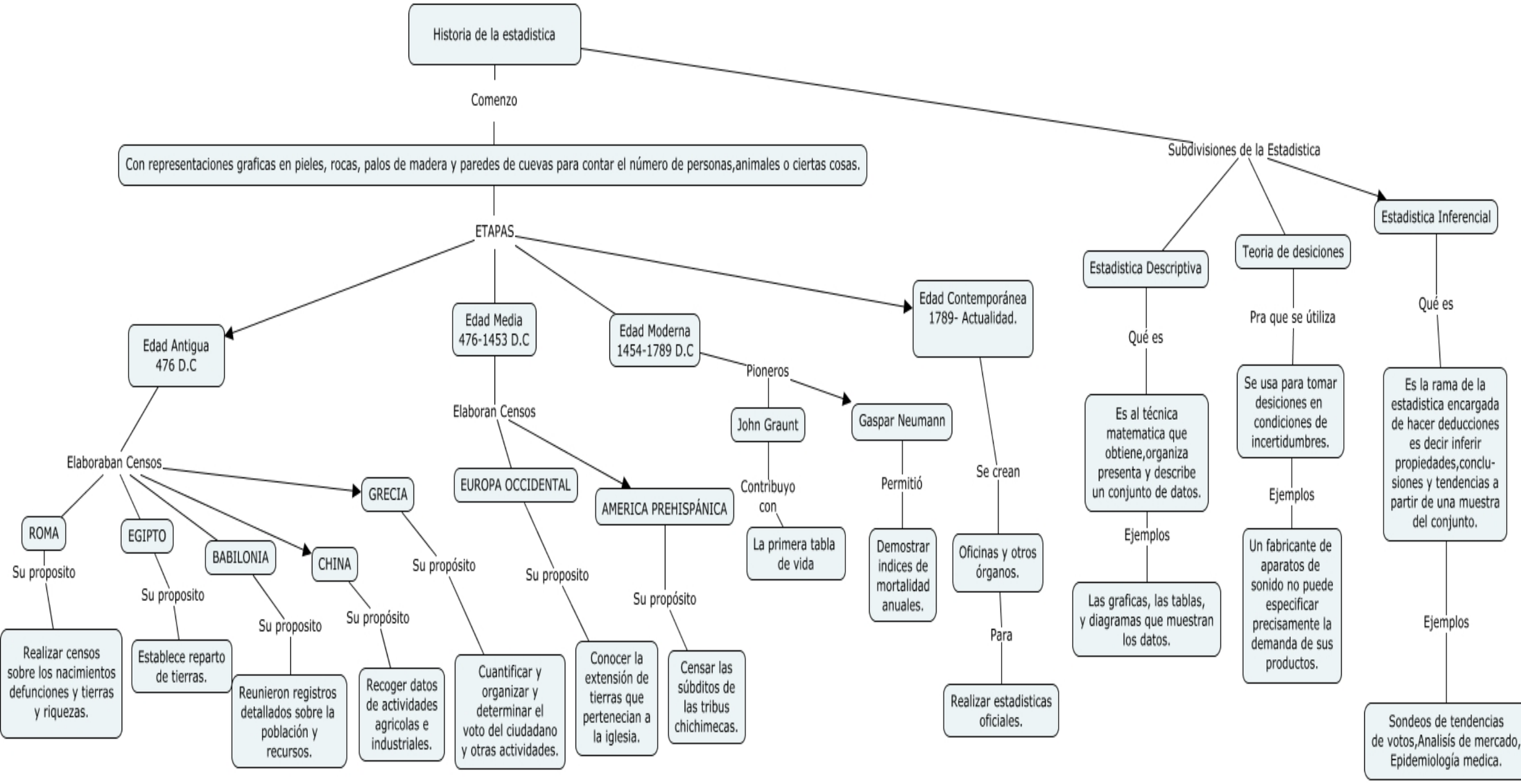
Historia de la estadistica
Comenzo
Con representaciones graficas en pieles, rocas, palos de madera y paredes de cuevas para contar el número de personas,animales o ciertas cosas.
ETAPAS
Edad Antigua 476 D.C
Elaboraban Censos
ROMA
Su proposito
Realizar censos sobre los nacimientos defunciones y tierras y riquezas.
EGIPTO
Su proposito
Establece reparto de tierras.
BABILONIA
Su proposito
Reunieron registros detallados sobre la población y recursos.
CHINA
Su propósito
Recoger datos de actividades agricolas e industriales.
GRECIA
Su propósito
Cuantificar y organizar y determinar el voto del ciudadano y otras actividades.
Edad Media 476-1453 D.C
Elaboran Censos
EUROPA OCCIDENTAL
Su proposito
Conocer la extensión de tierras que pertenecian a la iglesia.
AMERICA PREHISPÁNICA
Su propósito
Censar las súbditos de las tribus chichimecas.
Edad Moderna 1454-1789 D.C
Pioneros
John Graunt
Contribuyo con
La primera tabla de vida
Gaspar Neumann
Permitió
Demostrar indices de mortalidad anuales.
Edad Contemporánea 1789- Actualidad.
Se crean
Oficinas y otros órganos.
Para
Realizar estadisticas oficiales.
Subdivisiones de la Estadistica
Estadistica Descriptiva
Qué es
Es al técnica matematica que obtiene,organiza presenta y describe un conjunto de datos.
Ejemplos
Las graficas, las tablas, y diagramas que muestran los datos.
Teoria de desiciones
Pra que se útiliza
Se usa para tomar desiciones en condiciones de incertidumbres.
Ejemplos
Un fabricante de aparatos de sonido no puede especificar precisamente la demanda de sus productos.
Estadistica Inferencial
Qué es
Es la rama de la estadistica encargada de hacer deducciones es decir inferir propiedades,conclu- siones y tendencias a partir de una muestra del conjunto.
Ejemplos
Sondeos de tendencias de votos,Analisís de mercado, Epidemiología medica.