

UNIVERSIDAD DEL SURESTE

MAPA CONCEPTUAL: LA PRIMERA RECOPILOACIÓN DE INFORMACIÓN

NOMBRE

LORENA DEL CARMEN HERNANDEZ DE LA CRUZ

GRUPO

MAS02VSC0124-A

MAESTRIA EN ADMINISTRACION EN SISTEMAS DE SALUD

PROFESOR

YANETH FABIOLA SOLÓRZANO PENAGOS

Fecha de entrega:

26 de Noviembre de 2024

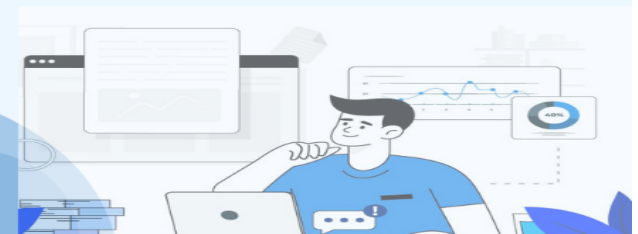

LA PRIMERA RECOPILOCIÓN DE INFORMACIÓN

IIIMPORTANCIA Y OBJETIVO

Establece la base para la investigación y Proporciona contexto y datos preliminares.



INVESTIGACIÓN DOCUMENTAL

*Búsqueda Bibliográfica: Consultar libros, artículos académicos y otras fuentes escritas.
*Elaboración de Fichas Bibliográficas y de Trabajo: Fichas de referencias y notas para organizar la información.

ENTREVISTAS EXPLORATORIAS

Recolectar datos de expertos o personas con experiencia en el tema de estudio.

FUENTES DE INFRMACIÓN

Bibliografía: Fuentes escritas como libros, artículos, tesis.
Citas: Referencias directas a fragmentos de obras citadas.
Notas de Pie de Página: Comentarios adicionales o explicaciones dentro de un texto.

PROBLEMA DE INVESTIGACIÓN

Características de un Problema Científico: Debe ser objetivo, medible, y basado en datos.
Características de un Problema Práctico: Está orientado a soluciones reales y aplicables.