

## **UNIVERSIDAD DEL SURESTE**

**Nombre de la alumno (a): Alejandra Pérez Álvarez**

**Nombre del maestro (a): Yaneth Fabiola Solórzano Penagos**

**Nombre de la actividad: Mapa conceptual**

**Nombre de la materia: Seminario de investigación en administración**

**Maestría de administración en sistemas de la salud**

**Unidad II. La primera recopilación de información.**



# LA PRIMERA RECOPILOCIÓN DE INFORMACIÓN

**IMPORTANCIA Y OBJETIVO DE LA PRIMERA RECOPILOCIÓN DE INFORMACIÓN.**

## LA

Información es una herramienta fundamental para los profesionales de todos los ámbitos, y concretamente para los del campo de las Ciencias de la Salud. Por ello, es importante el conocer las principales fuentes de información y cómo realizar búsquedas bibliográficas ha pasado a ser algo importante en la formación del colectivo sanitario.

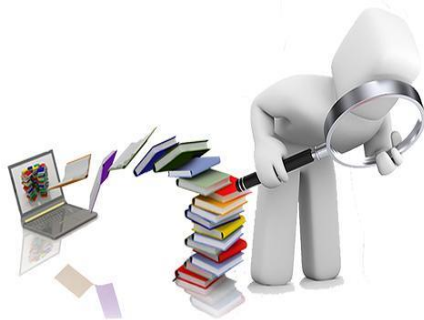

**LA INVESTIGACIÓN DOCUMENTAL**

## LA

Investigación documental consiste en un análisis de la información escrita sobre un determinado tema, con el propósito de establecer relaciones, diferencias, etapas, posturas o estado actual del conocimiento respecto al tema objeto de estudio. La búsqueda bibliográfica es un proceso cuyo objetivo es identificar y localizar bibliografía sobre un determinado tema.



**LAS ENTREVISTAS EXPLORATORIAS.**

## LAS

Entrevista exploratorias tienen por objetivo la identificación de aspectos relevantes y característicos de una situación para poder tener una primera impresión y visualización de esta. Se pueden desarrollar de forma muy estructurada hasta con un formato no estructurado, según las intenciones del investigador.



# LA PRIMERA RECOPILOACION DE INFORMACION

## LAS FUENTES DE INFORMACION

### SON

Cualquier instrumento o, en un sentido más amplio, recurso, que nos pueda servir para satisfacer una necesidad informativa.

- Primarias: son aquellas que nos dan una información nueva u original, que no ha sido recogida o recopilada de antemano (información de libros y revistas).
- Secundarias: son aquellas que, por el contrario, no tienen como objetivo principal ofrecer información sino indicar qué fuente o documento nos la puede proporcionar (bibliografías, catálogos, bases de datos, etc.)



## EL PROBLEMA DE INVESTIGACION

### ES

La categoría que da respuesta al ¿por qué? de la investigación. El problema científico es un conocimiento previo de lo desconocido, una incógnita en la ciencia que requiere investigación.

Un problema de investigación representa un asunto específico de un tema de investigación, que genera insatisfacción, incomprensión o una dificultad que requiere ser explicada o solucionada por una comunidad científica y que se expresa en forma de interrogante.

Enunciar un problema de investigación consiste en presentar, mostrar y exponer las características o los rasgos del tema, situación o aspecto de interés que va a estudiarse, es decir, describir el estado actual del problema. Un problema se formula cuando el investigador dictamina o hace una especie de pronóstico sobre la situación problema. En lugar de hacerlo con afirmaciones, este pronóstico se plantea mediante la formulación de preguntas orientadas a dar respuesta al problema de la investigación



## **BIBLIOGRAFIA:**

Sureste, U. D. (septiembre de 2024). *SEMINARIO DE INVESTIGACION EN ADMINISTRACION*. Obtenido de

<https://plataformaeducativauds.com.mx/assets/biblioteca/6e7d60ad5f08380a480a9b518b3a26d9.pdf>

## **Fuentes:**

<https://plataformaeducativauds.com.mx/assets/biblioteca/6e7d60ad5f08380a480a9b518b3a26d9.pdf>