



Nombre del estudiante: Jesús Enrique Domínguez García

Tema: PAE Proceso de Atención de Enfermería

Parcial: I

Materia: English IV

Nombre del Maestro: LIC. Cecilia de la Cruz Sánchez

Nombre de la Asignatura: Licenciatura en Enfermería

Grado: I

Pichucalco, Chiapas; Octubre 13, 2024.

ETAPAS DEL PROCESO DE ATENCIÓN DE ENFERMERÍA

Valoración

La primera etapa de la valoración y de las más importantes pues si función es recolectar información importante del estado de salud de un paciente, utilizando métodos como la observación y la entrevista

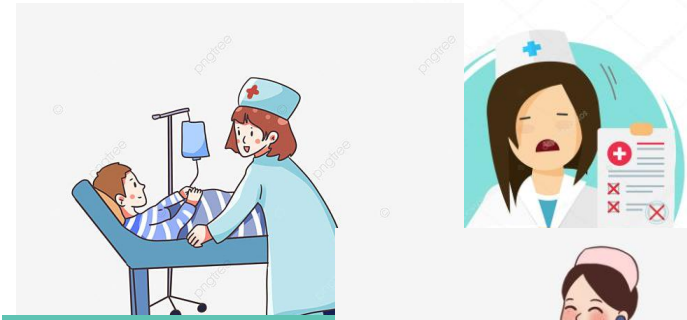

Diagnóstico

Creados en los años 60' y consiste en la identificación de problemas basados en patrones funcionales

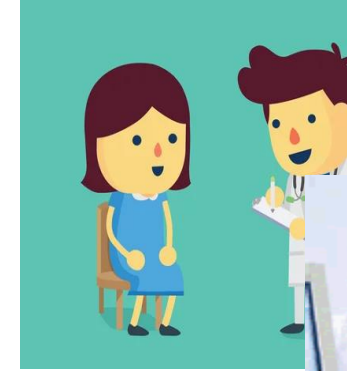

Planificación

Se determina intervenciones que buscan reducir, controlar y corregir los problemas anteriormente encontrados



Ejecución

Es la aplicación del plan del cuidado



Evaluación

Se miden los resultados obtenidos cuando ingreso y se dio de alta el paciente



Conclusión

Con este trabajo comprendí mejor lo que significa ser enfermero sus funciones, roles y responsabilidades que un profesional de la salud tiene, entendí que no solo somos los cuidadores sino que también tenemos voz y el poder decidir las mejores cuidados o estrategias para recuperar la salud del paciente, así como también entendí que un PAE es fundamental para un enfermero y el personal médico.

Bibliografía

<http://www.cij.gob.mx/tratamiento/pages/pdf/PAE.pdf>

<https://www.generalasdeformacion.com/blog/pae-enfermeria-que-es-y-etapas/>

<https://www.universidadviu.com/es/actualidad/nuestros-expertos/proceso-de-atencion-de-enfermeria-concepto-y-etapas>