

El aparato urogenital del macho está compuesto por órganos que tienen un origen embriológico común, pero que se diferencian en el sistema urinario y el sistema genital y pues ahí tenemos los:

Testículos:

Epididimo y conducto deferente:

Vesículas seminales:

Prostata:

Uretra:

Pene

y en parte tenemos el aparato urinario que está formado por los riñones, los uréteres, la vejiga y la uretra, pero aquí podemos encontrar que el pene forma parte de ambos aparatos, tanto reproductor como urinario.

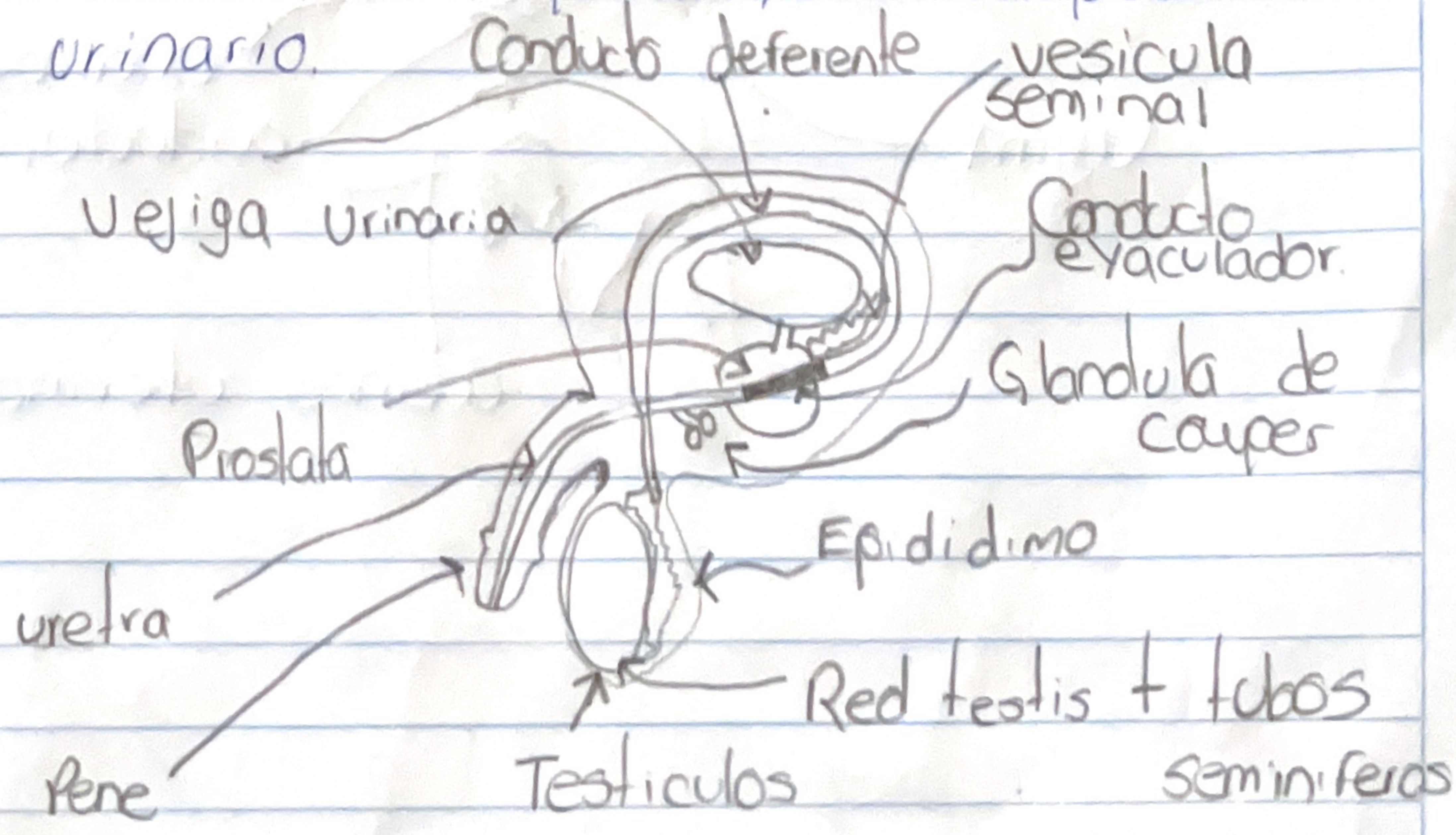

y ese sería un dibujo del aparato urogenital del macho.

y ahora vamos con el de la hembra pero con este cambia por los siguientes organos:

Ovarios.

Oviductos.

Útero.

Cuello uterino.

Vagina.

Vulva.

y de nuevo tiene algo que ver el sistema urinario que son los siguientes organos.

Riñones.

Ureteres.

vejiga.

Uretra.

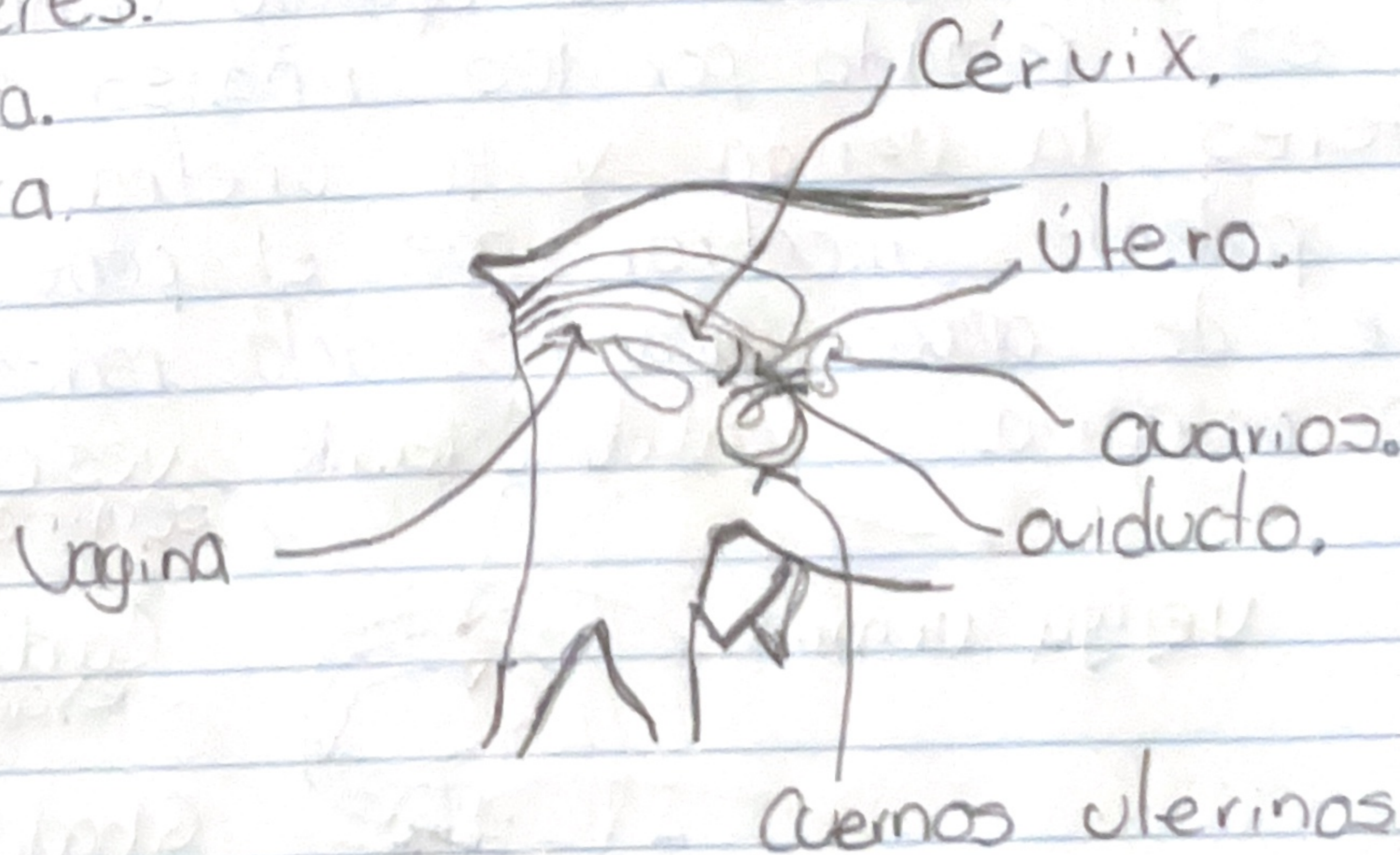

Y pues en la aves es diferente pero no del todo, ellas solo tienen ~~dos~~ ovarios y esta completo por esto.

