



# MORFOLOGÍA

Alumna: Valeria Guadalupe Cano Mazariego

Profesor: DR. Francisco Javier López  
Hernández

Contenido

Super nota del sistema esquelético



# SISTEMA ESQUELÉTICO

Compleja y completa estructura compuesta por los 206 huesos, así como los cartílagos, ligamentos y tendones que les permiten conectarse adecuadamente.

Se divide en:

**Esqueleto axial y apendicular**



## SUS FUNCIONES SON:

- Sostén
- Protección
- Movimiento
- Homeostasis
- Producción de células sanguíneas

## ESTRUCTURA

1. Diáfisis
2. Epífisis
3. Metáfisis
4. Periostio

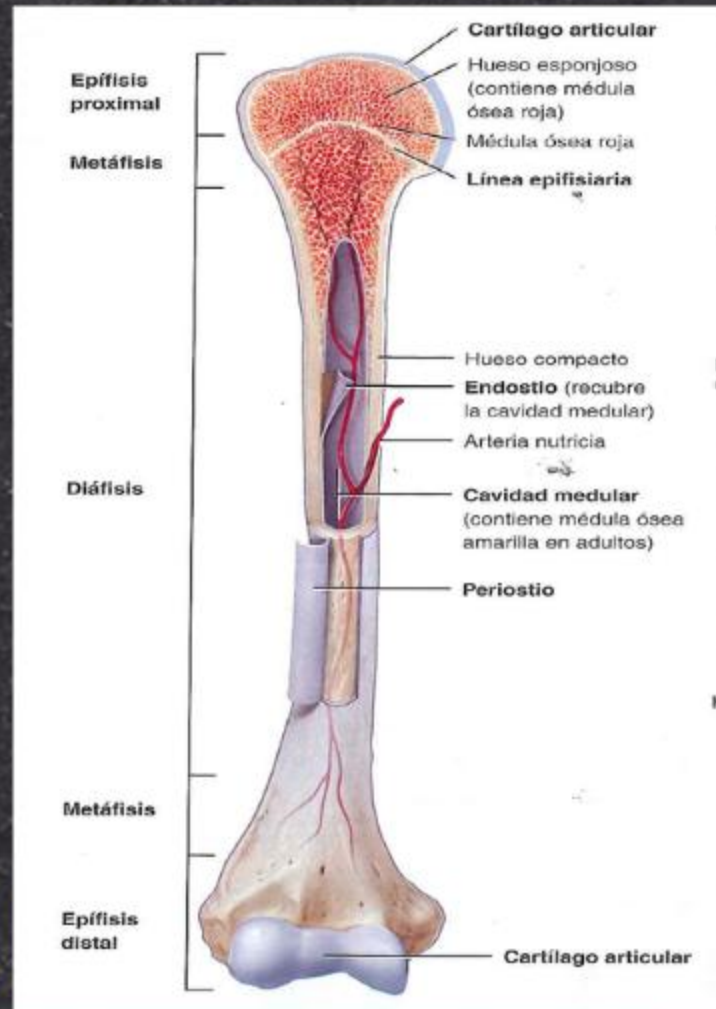

## CLASIFICACIÓN DE LOS HUESOS

- Largos
- Cortos
- Planos
- Irregulares
- Sesamoideos





# Referencias

Tortora, GJ y Bryan, D. (2002). Principios de anatomía y fisiología - 15: Edición . Editorial Panamericana.

Field, D. y Palastanga, N. (2007). Anatomía y movimiento humano . Editorial Paidotribo.

Cuerpo visible. (s/f). Aprenda la anatomía del esqueleto . Cuerpo visible.com. Recuperado el 4 de noviembre de 2024, de <https://www.visiblebody.com/es/learn/skeleton/types-of-bones>