



**UNIVERSIDAD DEL SURESTE**

**Nombre del alumno:  
Gabriela Isabel Alegría Hernández**

**Docente:  
Dra. Anel**

**Materia:  
Salud pública I**

**Mapa conceptual "Atención primaria  
a la salud"**

**Grado: 1 Grupo: A**

# Atención primaria de salud

## Descripción

Es una asistencia sanitaria esencial basada en métodos y tecnologías prácticas con fundamentos científicos, que son socialmente aceptadas, que están al alcance de todos los individuos y familiares de una comunidad mediante su plena participación y a un costo que la comunidad y el país puedan soportar.

## Importancia

Garantiza a las personas una atención integral de calidad desde la promoción y la prevención hasta el tratamiento, la rehabilitación y los cuidados paliativos lo más cerca posible de sus lugares habituales.



## Actividades de importancia

1. Resolución de los problemas de forma accesible, equitativa y eficiente.
2. Atiende y resuelve el 90% de los problemas.
3. Depositaria del conocimiento y confianza del aciente.

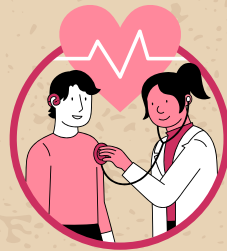

## Desafíos

1. Incorporar una perspectiva mas estratégica a la APS con una lógica de actores y fuerzas sociales.
2. Desarrollar la idea de redes, incluso mas allá de la referencia y la contrareferencia.
3. Equilibrar los énfasis en calidad, cobertura y equidad
4. Combinar equilibradamente eficacia con participación



## Consecuencias

MÁS DE 1000 MILLONES DE PERSONAS viven con hipertensión no controlada;  
MAS DE 200 MILLONES DE MUJERES carecen de acceso adecuado a servicios de planificación familiar;  
CASI 20 MILLONES DE NIÑOS no reciben tres vacunas esenciales.

