



Salud pública

Juletzy salas Gabriel

1º semestre -Grupo "A"

Dra. Anel Guadalupe Gordillo Abadía

**Trabajo de plataforma: mapa conceptual: Atención
primaria a la salud**



ATENCIÓN PRIMARIA A LA SALUD

IMPORTANCIA

- *Es el primer punto de contacto de los pacientes con el sistema de salud.
- *Es una estrategia para reducir las inequidades en salud.
- *Contribuye a mejorar la calidad de vida de las personas.
 - *Mayor esperanza de vida.
 - *Mejora la calidad de vida.
 - *Atención integral
 - *prevención de enfermedades

La atención primaria es el nivel de atención de salud más básico y cercano a la población, que se centra en la promoción y prevención de la salud, y que ofrece una atención integral a lo largo de la vida del paciente.

ACTIVIDADES DE IMPORTANCIA

- *Actividades diagnósticas
- *Terapéuticas y de seguimiento de procesos agudos o crónicos
- *promoción, educación y prevención

DESAFÍOS

1. **Financiamiento:** La falta de recursos financieros suficientes es un obstáculo importante para la APS.
2. **Recursos Humanos:** La escasez de profesionales de salud cualificados, especialmente en áreas rurales y marginadas, es un problema común.
3. **Integración de Servicios:** La fragmentación de los servicios de salud, con diferentes proveedores y sistemas, dificulta la coordinación de la atención y el seguimiento de los pacientes.
4. **Participación Comunitaria:** La falta de participación activa de las comunidades en la planificación e implementación de los servicios de salud limita la eficacia de la APS.
5. **Gestión y Organización:** La falta de sistemas de gestión eficientes y de una organización sólida dificulta la optimización de los recursos y la mejora de la calidad de la atención.

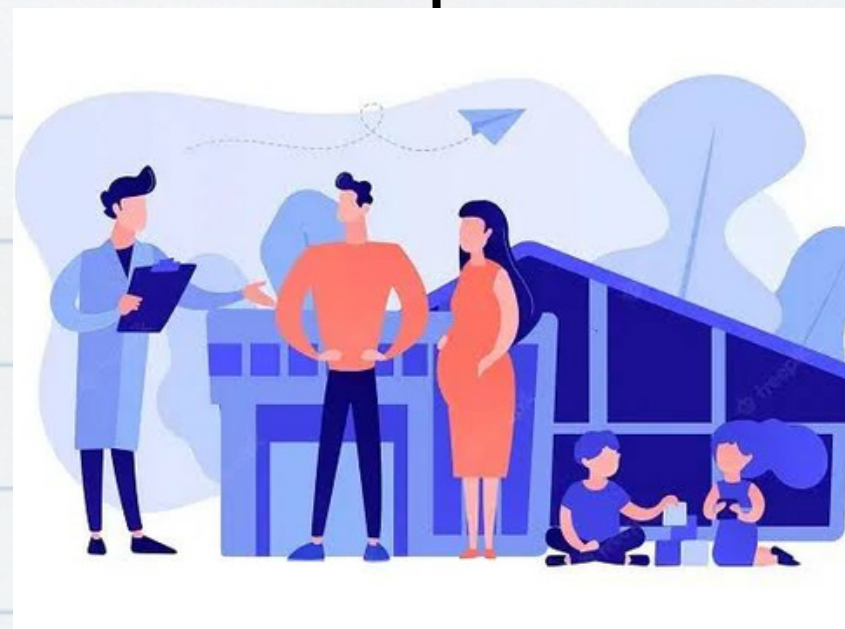

CONSECUENCIAS

1. **Mayor acceso a la atención médica:** La APS facilita el acceso a servicios de salud esenciales para todos, independientemente de su ubicación geográfica o situación socioeconómica.
2. **Prevención de enfermedades:** La APS se enfoca en la prevención de enfermedades a través de programas de vacunación, promoción de hábitos saludables, detección temprana de enfermedades y control de factores de riesgo. Esto reduce la incidencia de enfermedades crónicas y contagiosas.
3. **Mejora de la salud de la población:** La APS contribuye a la mejora de la salud de la población en general, aumentando la esperanza de vida, disminuyendo la morbilidad y mejorando la calidad de vida.
4. **Reducción de costos de salud:** La APS ayuda a reducir los costos de salud a largo plazo al prevenir enfermedades y brindar atención temprana, evitando complicaciones y hospitalizaciones costosas.