



UDS

Mi Universidad

Nombre de alumno: Víctor Manuel Moreno Villatoro

Nombre del tema: Atención primaria de la salud.

Nombre de la materia: Salud pública I.

Nombre del profesor: Dra. Anel Gordillo Abadia

Licenciatura: Medicina Humana

Primer semestre grupo A

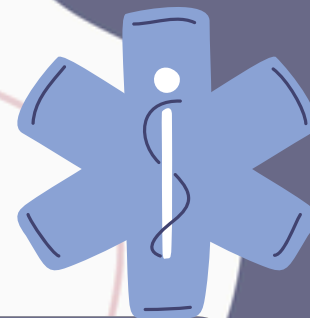

Atención primaria de la salud.

Consiste en cuidar a las personas en lugar de simplemente tratar enfermedades o afecciones específicas.

Definición.

Es un enfoque de la salud en el que participan todas las instancias gubernamentales y de la sociedad

Se refiere a la puerta de entrada del sistema de salud y al sitio para la atención continua de salud de la mayoría de la población.

Es una atención médica esencial accesible para todos los individuos y familias de la comunidad.

Importancia

- Es necesario lograr avances urgentemente y la aps proporciona los medios para hacerlo.

Promoción de La Equidad en salud.

Sistema de salud basado en la APS.

Además de estar conformado por elementos estructurales y funcionales que garanticen la cobertura universal con equidad, debe prestar atención integral, integrada y apropiada a lo largo de tiempo hacer en la prevención y la promoción y garantizar la atención del paciente en el primer nivel.

actividades

Educación en salud.

Agua segura y saneamiento básica.

Atención materno infantil incluyendo planificación familiar.

Desafíos

Los personales de salud tiene escasa motivación y remuneración en comparación con otros profesionales.

Los trabajadores de salud cualificados son y suficiente para prestar cobertura universal.

Los sistemas de salud sean más resistentes en situaciones de crisis de crisis.

Reajustar los servicios de salud hacia la promoción y la prevención.

Abordar las prioridades actuales.

Los servicios deben ser congruentes con las necesidades en salud de cada población.

Consecuencias.

Los recursos humanos deben programarse de acuerdo con las necesidades de la población.

La capacitación de los recursos humanos deben articularse con las necesidades de salud y ser sostenible.

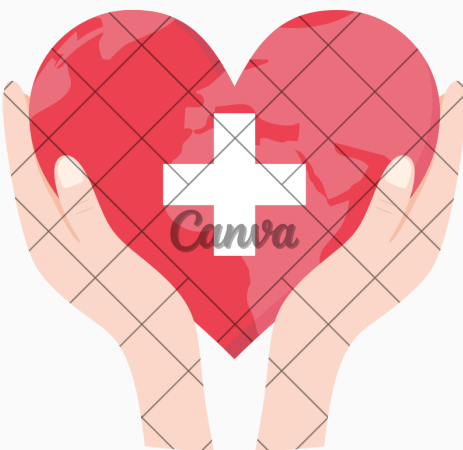

Imunización.

Prevención en control de enfermedades endémicas locales.

Provisión de medicamentos esenciales.

Reorientación del personal de salud hacia la APS

Participación de la comunidad.

Coordinación intersectorial e interinstitucional.

Centralización normativa y de centralización ejecutiva.

Coordinación docente asistencial y cooperación Internacional.

Enfoque de riesgo.

El trabajo en equipo está escasamente desarrollado o se estimula insuficientemente.

Los profesionales cualificados prefieren trabajar en hospitales y ciudades.

