

PRESENTACIÓN

Salud Pública

1 semestre- grupo A

Dra. Anel gordillo abadía

FANY ADILENE GONZALEZ ARREOLA

Licenciatura: medicina

Tema: Atención Primaria de la salud

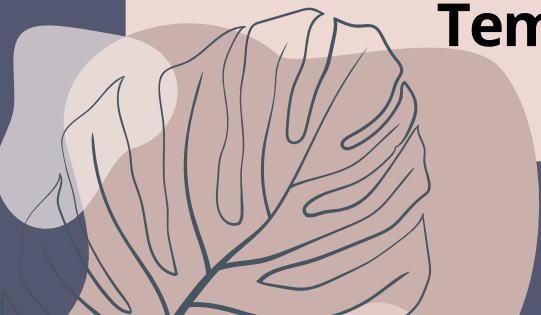

ATENCIÓN PRIMARIA A LA SALUD



DESCRIPCION

La atención primaria a la salud se centra en la atención médica preventiva, el diagnóstico y tratamientos de enfermedades comunes y la promoción de la salud y bienestar.

- ELEMENTOS ESENCIALES DE APS**
- La asistencia materna- infantil
 - La planificación familiar, inmunizaciones
 - Prevención y lucha contra enfermedades locales
 - Suministro de medicamentos esenciales
 - Tratamiento apropiado de enfermedades y traumatismo comunes

La atención primaria de salud garantiza a las personas una atención integral de calidad lo más cerca posible de sus lugares habituales

IMPORTANCIA

Su importancia es fundamental para un sistema de salud efectivo, eficiente y equivalente, su enfoque en la prevención, el acceso y la atención integral beneficia a las personas y las comunidades.

- ACTIVIDADES DE IMPORTANCIA**
- Diagnóstico y tratamiento
 - Prevención de enfermedades
 - Promoción de salud y prevención de enfermedad
 - Rehabilitación
 - Atención integral
 - Acceso equitativo

DESAFIOS

Los desafíos son:

- Financiamiento y Recursos
- Organización y Gestión
- Factores Sociales y Culturales
- Falta de Enfoque preventivo

FINANCIAMIENTO Y RECURSOS

Reciben menos financiamiento que otros niveles de atención, tiene falta de personal médico, enfermeras y medicamentos, limita la capacidad de la APS.

Organización y Gestión

Falta de coordinación, dificultan la continuidad de atención y acceso a servicios, falta de enfoques comunitarios, no considera las necesidades de la comunidad en su conjunto.

- **Factores sociales y culturales:** Determinantes sociales de salud, La pobreza, la falta de educación y acceso limitado de agua potable.
- **Falta de enfoques preventivo:** Falta de promoción de estilos de vida saludable: No siempre es efectiva en promoción de estilos como la alimentación

CONSECUENCIAS

- Consecuencias negativas
- Consecuencias positivas

-COMPETENCIA NEGATIVA:

- Falta de recursos: Falta financieros y materiales.
- Falta de capacitación: Falta de profesionales con habilidades y competencias para brindar una atención integral
- Falta de Acceso: No llega a todas las personas más vulnerables como la población rural.

-COMPETENCIA POSITIVA:

- Mayor esperanza de vida: Es la reducción de la mortalidad y la mejora de la salud
- Reducción de la mortalidad: Previene enfermedades infecciosas y crónicas
- Reducción de costos: Reduce costos a largo plazo, al prevenir enfermedades.