

**PSICOLOGÍA MEDICA**  
DRA. ANEL GORDILLO

**DESARROLLO**  
**PSICOSEXUAL** Y **PSICOSOCIAL**

**POR: SAMUEL VASQUEZ NANDAYAPA 1º A**

# DESARROLLO Psicosexual SIGMUND FREUD

La teoría del desarrollo psicosexual de Sigmund Freud describe cómo se desarrolla la personalidad durante la infancia. Freud creía que los niños pasan por cinco etapas, cada una centrada en una zona erógena diferente:

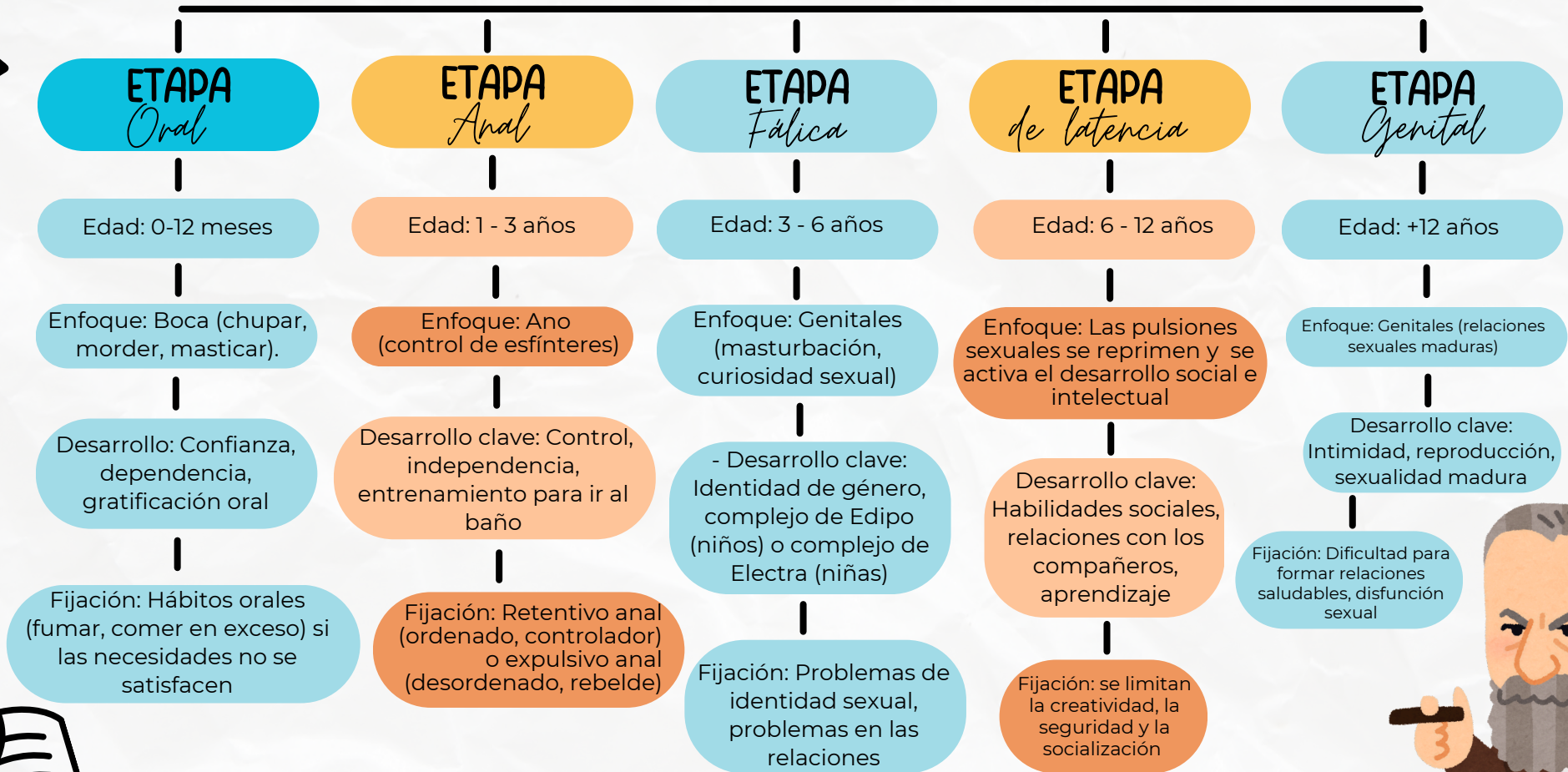

# DESARROLLO Psicosocial

ERIK ERIKSON

Su teoría se basa en ocho etapas que se caracterizan por una crisis o conflicto psicológico que debe resolverse para avanzar al siguiente nivel. Cada etapa tiene un aspecto positivo y uno negativo, y el éxito en la resolución de la crisis depende del equilibrio que se logre entre ambos.

