

# PRESENTACIÓN

**PSICOLOGIA MEDICA**

**1 semestre- grupo A**

**Dra. Anel gordillo abadía**

**FANY ADILENE GONZALEZ ARREOLA**

**Licenciatura: Medicina**

**Tema: Psicosexual y Psicosocial**

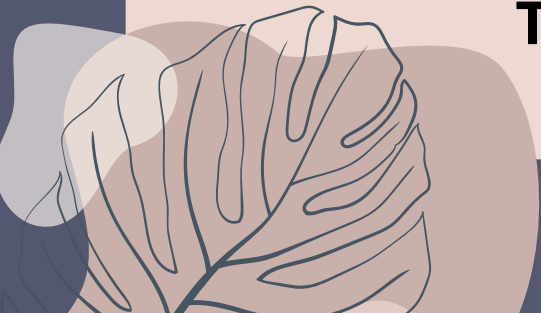

# SIGMUND FREUD

## ETAPA ORAL 0-1 Año

La boca es primer punto de placer, se manifiesta en la succión y masticación, el hecho de mamar el pecho representa una fuente de goce.

### **Afectación si no se desarrolla adecuado?**

Deseos orales que estarán presentes en toda su vida como; Fumar, chupar, besar, agresividad egoísta no tolerancia a frustración, actitud pasiva, resistencia a la competitividad y miedo a afrontar la vida.

## ETAPA ANAL 1- 3 Años

La zona anal y uretral es el punto de placer, se manifiesta en la retención y expulsión, también tienen placer en la defecación, le dan un valor efectivo al excremento y mismo tiempo aprenden a controlar esfínter

### **Afectación si no se desarrolla adecuado?**

Generan componentes masoquistas y sádicos, conductas destructivas, juegos violentos. En la sexualidad adulta estas tendrán un carácter patológico: violaciones sexuales, homosexualidad pasiva, intolerancia, suicidio, terquedad, etc.

## ETAPA FÁLICA 3 - 6 Años

Sienten placeres en la manipulación del pene y clítoris, les da curiosidad, fantasías y diferenciación sexual, Es su primera experiencia de enamoramiento del progenitor del sexo opuesto. Se inscribe el complejo de Edipo y el complejo de Electra

### **Afectación si no se desarrolla adecuado?**

Llegan a tener traumas y estos generan: Trastornos sexuales, Trastornos de personalidad, trastornos de carácter, lesbianismo, homosexualismo, agresividad.

## ETAPA LATANCIA 6 - 11 Años

Usan el juego para descargar sus problemas emocionales, Se calman las tormentas emocionales anteriores el ello: se aplaca, el yo; se refuerza y el super yo; actúa con más severidad

### **Afectación si no se desarrolla adecuado?**

Se limitan la creatividad, la seguridad, la socialización, entre otros.

## ETAPA GENITAL 11 - 13 Años

Máxima excitación placentera se concentra en los genitales la meta es buscar el placer en corto El niño se transforma en un hombre y la niña en mujer, se busca ya el placer con el sexo opuesto

### **Afectación si no se desarrolla adecuado?**

Existen traumas y frustración, esto se genera por: NEUROSIS SEXUAL, obsesión o carencia de deseo sexual, ninfomanía, disfunción sexual, anorgasmia, fobias y aversiones sexuales, estrés, etc.

# ETAPAS PSICOSEXUALES

# 1 CONFIANZA BÁSICA VS DESCONFIANZA

Desde que nacemos tenemos la sensación de confianza cuando estamos con nuestros padres.

- **Virtudes:** Esperanza y Fé
- **Crisis:** Desvanecimientos, Distorsión sensorial.

# 2 ANATOMÍA VS VERGÜENZA Y DUDA

Comienzo autónomo y empiezan a independizarse de los demás haciendo lo que quiere.

- **Virtudes:** Voluntad y determinación
- **Crisis:** Impulsividad y compulsión.

# ERIK ERIKSON

## Psicosocial

# 3 INICIATIVA VS CULPA

Desarrollo de sentido de iniciativa y descubrimiento de lo que es capaz y perfección de capacidades del habla y comprensión de cosas .

- **Virtudes:** Propósito y coraje
- **Crisis:** Crueldad e inhibición.

# 4 LABORIOSIDAD VS INFERIORIDAD

Comienzo de escolaridad y ansiosos por hacer cosas con los demás; Tareas, trabajos y planear cosas, pero al mismo tiempo se sienten incapaz de realizar cosas y se sienten inferior a los demás.

- **Virtudes:** Competencia
- **Crisis:** Virtuosity unilateral y Inercia.