



**MEDICINA HUMANA**

**"1B"**

**KAROL ARIADNE MACIAS REYES**

**INTERCULTURALIDAD**

**DR. FELIX CHANG CHONG**

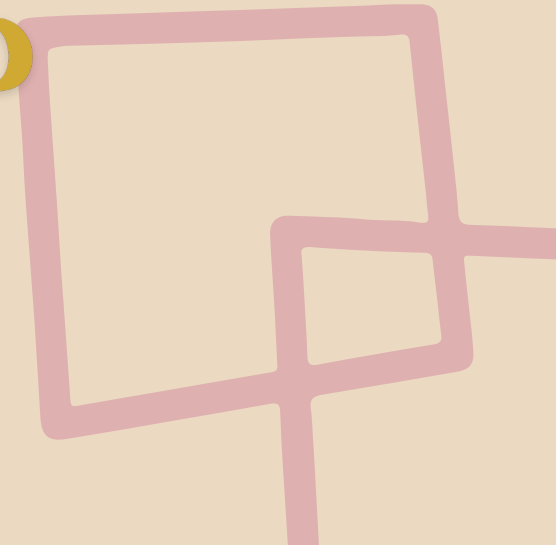
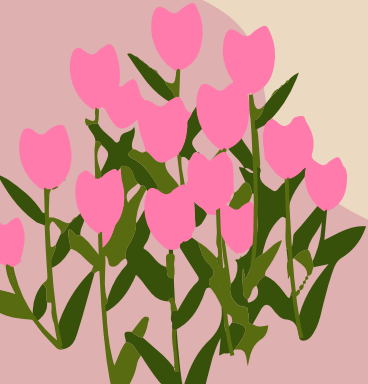



# DECLARACION ALMA-ATA

ES UN SISTEMA DE SALUD BASADA EN LA ATENCION PRIMARIA DE SALUD QUE ORIENTA SUS ESTRUCTURAS Y FUNCIONES PARA EVITAR EL AVANCE Y TENER UN MEJORAMIENTO Y RENOVACION CONTINUA.

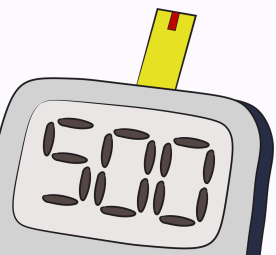

## I DERECHO HUMANO FUNDAMENTAL

Establece el completo bienestar y no solamente la ausencia de afeccion o enfermedad.

- **FISICO:** Cuidar la salud, dormir bien, respirar aire puro, salir a pasear, practicar ejercicio fisico.
- **MENTAL:** Equilibrio entre la persona y su entorno sociocultural.
- **SOCIAL:** Estado en el que se cumplen las necesidades basicas humanas como oportunidad de progresar.

## II

Como la desigualdad en el estado de salud en la poblacion es inaceptable dentro del concepto de la OMS.

- **POLITICA**
- **SOCIAL**
- **ECONOMICA**
- SON PREOCUPACIONES INACEPTABLES DEL PAIS.

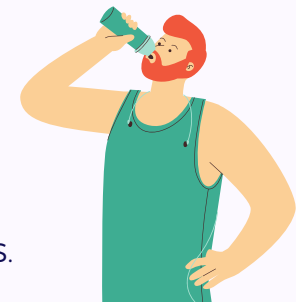

## III

Es el desarrollo social y económico, basado en nuevo orden económico internacional para lograr el grado máximo de la salud

- **LA PROMOCION Y PROTECCION DE LA SALUD DEL PUEBLO**
- **MEJOR CALIDAD DE VIDA**
- **NUEVO ORDEN ECONOMICO**

## IV

La atención de la salud es que todos tienen derecho y el deber de la atención saludable sin ser negado.

- **ATENCION PRIMARIA A LA SALUD**
- **ARTICULO 4 DE LA CONSTITUCION POLITICA MEXICANA DE LOS ESTADOS UNIDOS:**

Toda persona tiene derecho a la protección de la salud.





# DECLARACION ALMA-ATA

## V

El gobierno es encargado de cuidar al pueblo y medidas necesarias para una atención primaria

- MAYOR DESARROLLO PRODUCTIVO
- UNA VIDA CON MEDIDAS SANITARIAS
- SALUD PRIMITIVA: JUSTICIA SOCIAL

## VI

El primer nivel de salud es el sistema nacional de salud es para una función central y principal del individuo

- INDIVIDUO DE LA FAMILIA
- COMUNIDAD PERMANENTE
- ASISTENCIA SANITARIA COMPROMETIDA

## VII

La atención primaria de la salud dice:

1. CARACTERISTICAS SOCIOCULTURALES, BIOMEDICAS Y SERVICIOS DE SALUD
  2. PREVENIR, TRATAR Y REHABILITAR
  3. TRATAR ADECUADAMENTE EN UNA PATOLOGIA CON MEDICAMENTO
  4. PARTICIPAR CON CIENCIA EN SECTOR SANITARIO
  5. AUTORRESPONSABILIZAR LA PARTICIPACION COMUNITARIA
  6. MEJORAMIENTO SANITARIO
  7. TRABAJR EN EQUIPOS DE SALUD Y ATENDER LAS NECESIDADES DE LA ENFERMEDAD
- 



# DECLARACION ALMA-ATA

## VII

El gobierno debe tener las estrategias nacionales a la atención primaria y sectores públicos disponibles

- INSTITUTO MEXICANO DEL SEGURO SOCIAL (IMSS)
- INSTITUTO DE SEGURIDAD Y SERVICIOS DE LOS TRABAJADORES DEL ESTADO (ISSSTE)
- SECRETARIA DE SALUD

## IX

Todos los países deben interesarse por el beneficio de la atención primaria (OMS/UNICEF) en todo el mundo.

- ESPIRITU DE SOLIDARIDAD Y SERVICIO
- LA OMS Y EL UNICEF PROMUEVE LA APS PARA CONTRIBUIR A ALCANZAR LA COBERTURA UNIVERSAL DE LA SALUD

## X

Deben cumplir los status de atención primaria para conferencias y nuevo personal de salud y mejores apoyos conformistas con declaraciones nacionales.

- CONFERENCIA INTERNACIONAL SOBRE APS
- TECNICA Y CONFORMACION:  
Orden económico internacional
- PLANOS DE SALUD INTERNACIONAL Y NACIONALES
- OMS/UNICEF CONFERENCIAS MULTILATERALES