



UDS

Mi Universidad

Ensayo

Nombre del Alumno : Rubí Yadelin Santiago Lanza

Nombre del trabajo: Mapa mental

Parcial : III

Nombre de la Materia : Antropología

Nombre del profesor: Chang Chong Felix

Nombre de la Licenciatura :Medicina humana

Semestre: I. Grupo: A



MEJORAR LA SALUD DE LA POBLACION

Esto implica alcanzar el mejor nivel posible de salud para toda la población.

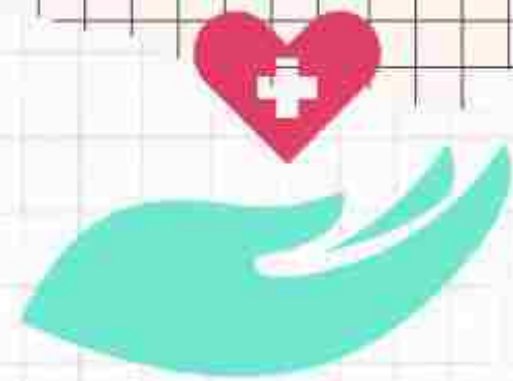

OFRECER UN TRATO ADECUADO A LOS USUARIOS DE LOS SERVICIOS DE SALUD

Ofrecer servicios donde se respete la dignidad de las persona, su autonomía y confidencialidad.

GARANTIZAR SEGURIDAD FINANCIERA EN MATERIA DE SALUD

Implica la existencia de esquemas donde la proporción de gasto en la salud de los hogares respecto de su capacidad de pago sea igual para todos y que protejan a la población contra gastos excesivos por motivos de salud.

SISTEMAS DE SALUD

Son conjuntos organizados de recursos, instituciones, personas y actividades que tienen como objetivo mejorar la salud de la población

