

KAROL ARIADNE MACIAS REYES
MEDICINA HUMANA “1°B”
1ER SEMESTRE
ANTROPOLOGIA
DR. FELIX CHANG CHONG

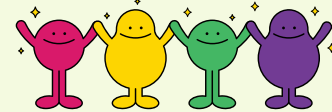

"Enfoques Teóricos de la Antropología Social"

Es una disciplina científica y se basa en la investigación etnográfica, que implica la observación participante y la recopilación de datos a través de entrevistas(encuestas)



Estructuralismo

Se centra en la idea de que las sociedades tienen estructuras subyacentes que dan forma a la cultura y el comportamiento humano.

- el lenguaje como un sistema de signos y significados relacionados arbitrariamente.

Funcionalismo

Enfatiza la idea de que las instituciones y prácticas sociales tienen funciones específicas que contribuyen al mantenimiento de la sociedad.

- es el pensamiento que estudia la sociedad como un todo, sin considerar su historia

Interaccionismo simbólico

se enfoca en la interacción entre las personas y como crean significado a través del uso de símbolos, lenguajes y rituales.

- se basa en la comprensión de la sociedad a través de la comunicación

Posmodernismo

Cuestiona la idea de una verdad objetiva y universal, y enfatiza la diversidad y la fragmentación de las expresiones humanas.

- La exaltación de las diferencias culturales
- La sustitución de la cultura por la multicultural

Teoría crítica

se enfoca en la crítica del poder y la desigualdad en la sociedad. los teóricos críticos analizan como las estructuras de poder y la ideología mantienen la opresión y la dominación.



Para mí la antropología social es la que nos ayuda a entender cada experiencia propia de cada individuo creando un vínculo con intercambio de acontecimientos propios vividos para respetar sus determinantes socioculturales.

