



Nombre de la alumna: Claudia Guadalupe Mejía Velasquez
Nombre del profesor: Miguel Basilio Robledo
Nombre del tema: Estómago
Nombre de la materia: Morfología
Nombre de la licenciatura: Medicina humana
Semestre: 1er semestre

CONDUCTOS BILIARES

Se forma en el borde libre del omento menor.
Transporta bilis desde el hígado y se almacena en la vesícula biliar.

PARTES

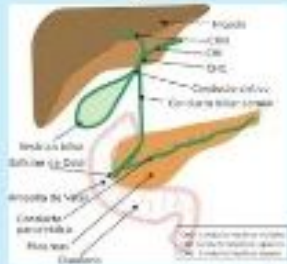

CONDUCTO hepático.

ARTERIAS

Arteria cística,
arteria hepática,
arteria
pancreatoduodenal.

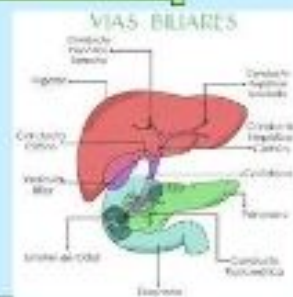

VENAS



Vena cística anterior y vena cística posterior.

LINFATICOS

Nódulos linfáticos císticos, nódulos hepáticos, nódulos linfáticos celíacos.



La longitud es de 5cm y 15cm son esenciales para la digestión y absorción de nutrientes..



VESÍCULA BILIAR

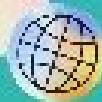

Se encuentra en la fosa de la vesícula biliar en la cara visceral del hígado



PARTE

El fondo, el cuerpo, el cuello, conducto cístico, infundíbulo, conducto hepático, conducto biliar.

ARTERIAS

Arteria cística, arteria hepática, arteria mesentérica, arteria esplenica.



VENAS

Vena porta hepática, cava inferior, vena mesentérica, esplenica suprarrenal, vena renal.

LINFÁTICOS

Nódulos linfáticos hepáticos, nódulos linfáticos císticos, nódulos linfáticos celíacos.



Aspectos

Almacena bilis, forma de pera, puede contener 50ml de bilis, órgano pequeño de de 7-10cm y 3-5 CM de ancho.

PANCREAS

UBICACIÓN

se sitúa retroperitonealmente en la pared posterior del abdomen entre el duodeno a la derecha y el brazo a la izquierda. Se divide en cuatro porciones cabeza, cuello, cuerpo, cola.

ARTERIAS

arteria hepática común, gastroduodenal, gastroomental derecha, esplenica, pancreática dorsal, pancreática mayor, mesentérica.

VENAS

Vena gástrica corta, porta hepática, pancreatoduodenal superior, venas pancreáticas, esplenica, mesentérica superior e inferior.

LINFATICOS

Pancreatoesplénicos, nódulos linfáticos pilóricos, nódulos linfáticos mesentéricos, nódulos linfáticos celiacos, nódulos linfáticos hepáticos.

ASPECTOS

el ~~pancreas~~ produce una secreción exocrina secreción endocrinas, está conectado con otros órganos como el estómago, intestino delgado y el hígado.

Higado

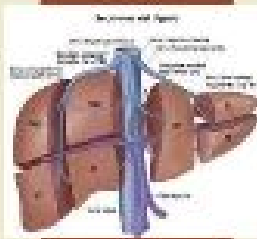

Ubicación

Se localiza principalmente en el cuadrante superior derecho del abdomen por debajo de la costilla 7ª a 11ª atraviesa la línea media hacia el pezón izquierdo.

Partes

LÓBULO IZQUIERDO, LÓBULO DERECHO, LÓBULO CUADRADO, PROCESO CAUDADO, VENA CAVA INFERIOR, ARTERIA HEPÁTICA, VESÍCULA BILIAR.

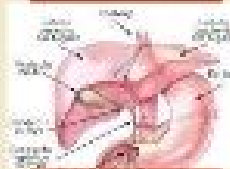
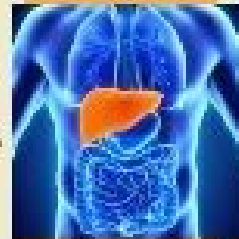

Arterias

Arteria gástrica izquierda, arteria hepática propia, arteria esplénica, arteria hepática común, arteria renal izquierda, arteria mesentérica superior.

venas

Vena porta hepática, vena cava inferior, vena hepática derecha e izquierda y media,

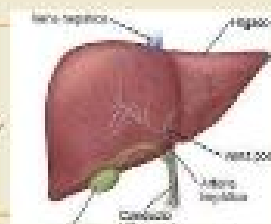

Aspectos revelantes

El mayor órgano del cuerpo después de la piel pesa unos 1500g. Almacena glucógeno y secreta bilis, tiene cara diafragmática y una visceral.

Linfaticos

nodulos linfaticos frenicos, nodulos linfaticos mediastinicos posteriores.

BAZO

UBICACIÓN

Se sitúa en la región superolateral del cs1 o hipocondrio del abdomen.



PARTES

La delgada capsula del bazo, trabeculas, nodo de pulpa blanca, pulpa roja, sinusoides, peritoneo.

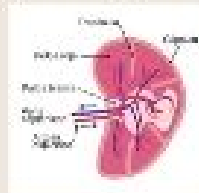

ARTERIAS

Arteria hepática, arteria hepática derecha e izquierda y media, arteria esplenica

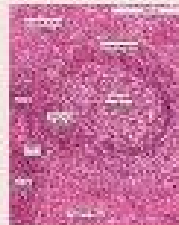

Venas

Vena porta hepatica, vena cava inferior, vena esplenica.

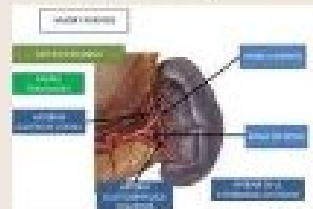

LINFATICOS

Linfáticos superficiales y linfáticos profundos

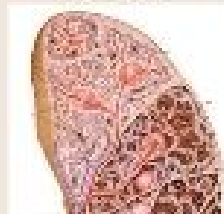

ASPECTO

Tiene 12cm de largo y 7cm de ancho, es ovoide y pulposo, de color morado.



BAZO

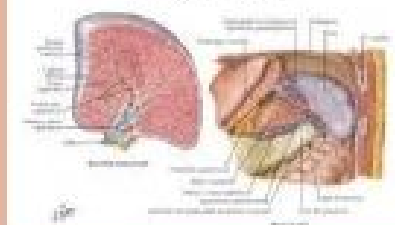

ESTOMAGO

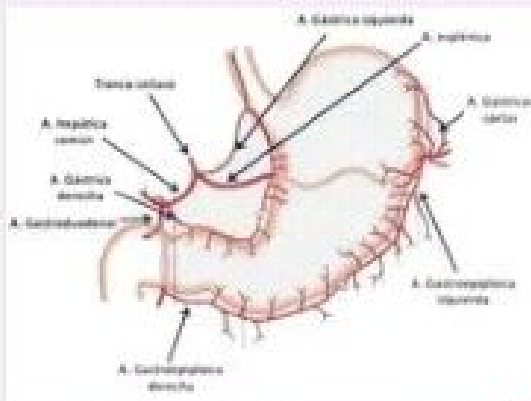

Arterias

El estómago tiene cuatro porciones, el cardias, el fundus, el cuerpo, la porción pilórica.

Aspectos

mezcla los alimentos y sirve de depósito aloja entre 2 l y 3 l de comida, resiste al ácido clorhídrico tiene una mucosa gástrica color marrón rojizo.

Ubicación

se encuentra entre el esófago y el intestino delgado en la parte súper del abdomen debajo del diafragma.

venas

las venas gástricas izquierda y derecha, las venas gástricas cortas, las venas gastrointestinales derecha e izquierda. La vena prepilórica.

VENAS

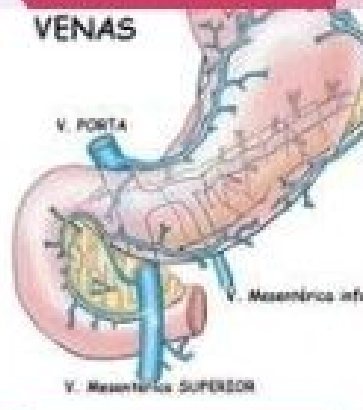

Linfáticos

nodulos linfáticos gástricos, nodulos linfáticos pilóricos, nódulos linfáticos pancreatoduodenales

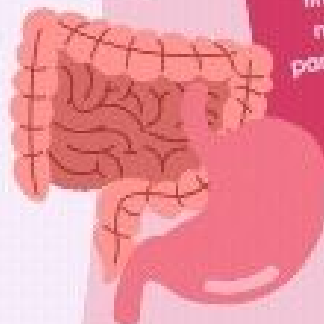

PARTES DEL ESTÓMAGO. EL CARDIAS, EL FUNDUS EL CUERPO, LA PORCIÓN PILÓRICA.

Intestino

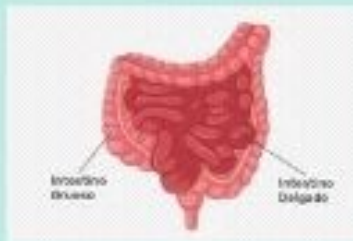

DELGADO

GRUESO

UBICACION

UBICACION

Se encuentra entre el estómago y el intestino grueso detrás del peritoneo y delante de la columna vertebral.

Se encuentra en la cavidad abdominal se extiende desde el ciego.

PARTES

PARTES

Constituido por el duodeno, el yeyuno y el íleo.

El ciego, apéndice, colon, el recto y el conducto anal.

ARTERIAS

ARTERIAS

Supraduodenal, pancreatoduodenal superior, gastrointestinal, hepática propia, gástrica izquierda hepática común y mesentérica.

Mesentérica superior, cólica media, apendicular, mesentérica inferior.

VENAS

VENAS

Cava inferior, porta hepática, vena gástrica izquierda, mesentérica superior e inferior.

Mesentérica superior e inferior, cólica intermedia, vena ileocolica, porta hepática, esplenica y rectosigmoideas.

LINFATICOS

LINFATICOS

Pancreatoesplénicos, linfáticos esplénicos, pilóricos, celiacos, mesentéricos y pancreatoduodenales.

Epilícolicos, cólicos intermedios y linfáticos cólicos izquierdo.

ASPECTOS

ASPECTOS

Mide 6.5 metros, 2.4 de diámetro está cubierta por microvellosidades, responsable de absorber nutrientes.

Mide 1.5 metros y entre 6-8 CM de diámetro absorbe agua y electrolitos y está cubierta por peritoneo.

ESÓFAGO

UBICACION:

Detrás de la tráquea delante de la columna vertebral, comienza de la faringe y desciende a través del cuello y el tórax hasta llegar al estómago.

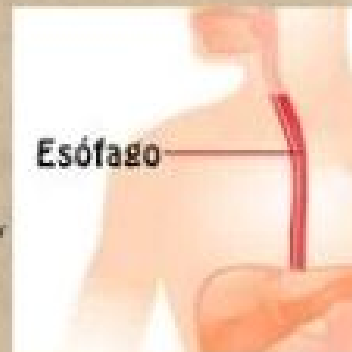

Esófago: Partes (Estrechamiento)

- Presenta tres estrechamientos
- 1. Cricoides al inicio del esófago.
- 2. Frénicoesférico
- 3. Diafragmático.



PARTES:

El estrechamiento cervical (esfínter esofágico superior). El estrechamiento torácico (broncosférico). El estrechamiento frénico (diafragmático).

ARTERIAS:

Arteria gástrica izquierda, Arteria frénica inferior izquierdo, Arteria esofágica ascendente, Arteria esofágica descendente, Arteria broncoesofágica, Arteria gastroesofágico.

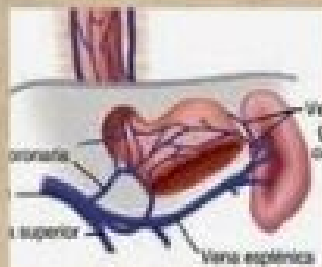
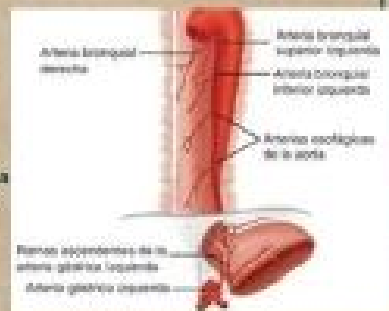

VENAS:

Vena gástrica izquierda, vena esofágicas que desembocan en la vena porta.

Linfáticos

Los nódulos linfáticos gástricos izquierdos, los vasos linfáticos aferentes de dichos nódulos drenan principalmente en los nódulos linfáticos celíacos.

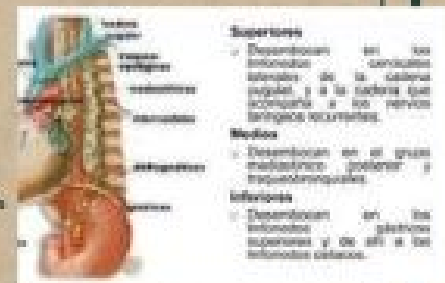

ASPECTOS REVELANTES

Mide 25cm de largo y 2cm de diámetro, transporta el alimento desde la faringe hasta el estómago, capa muscular y la capa mucosa acanalada, el ligamento frénicoesofágico conecta de forma flexible el esófago al diafragma.

