



BIOLOGIA

TEMA: ESQUEMAS

NOMBRE DEL MAESTRO: DEL SOLAR VILLAREAL GUILLERMO

NOMBRE DE LA ALUMNA: KARLA JHARUMI SÁNCHEZ SALAS

LICENCIATURA: MEDICINA HUMANA

PRIMER SEMESTRE

GRUPO A

"Sistemas segmentarios / esqueletico y muscular"

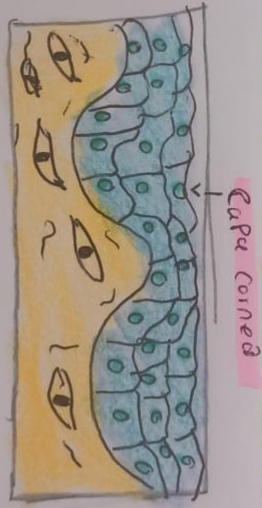
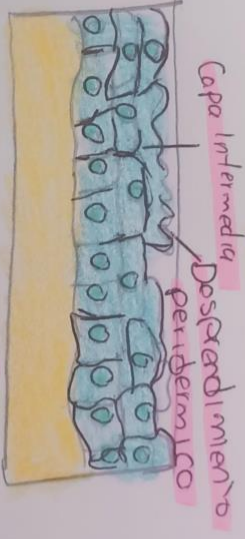
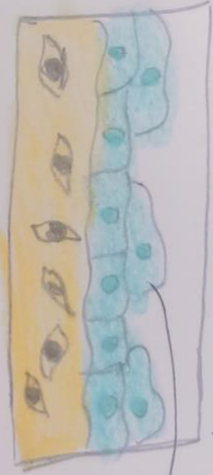

" Desarrollo de las extremidades "

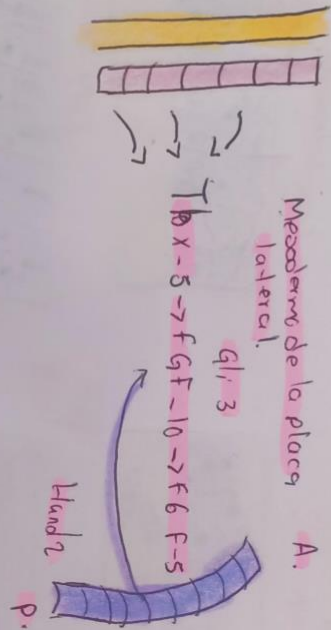
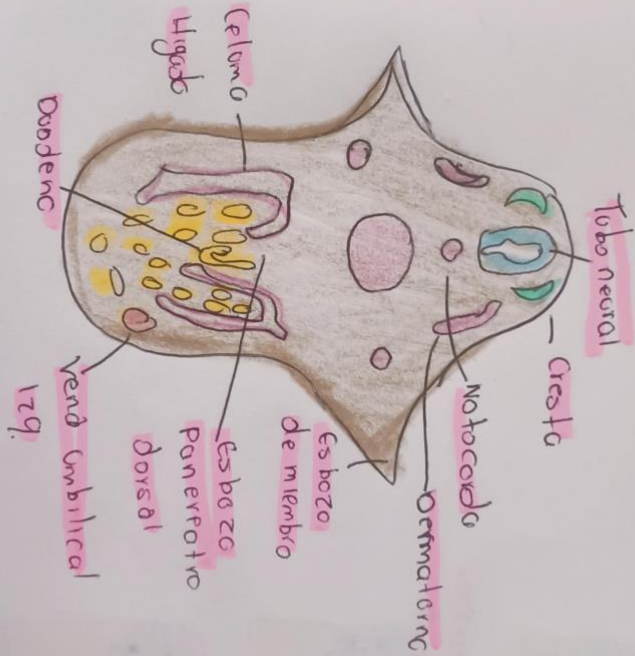

Cresta Neural

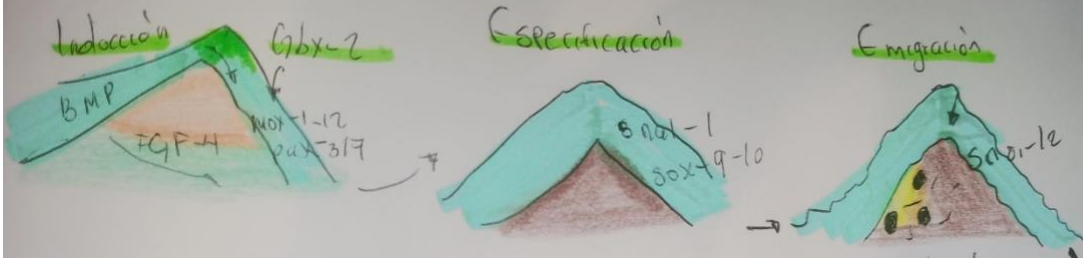

* Las señales inductivas ectodérmicas son las proteínas morfogénicas óseas (BMP) y los wnts.

Pericula de N-cad y N-cad herinas

Organos de los sistemas

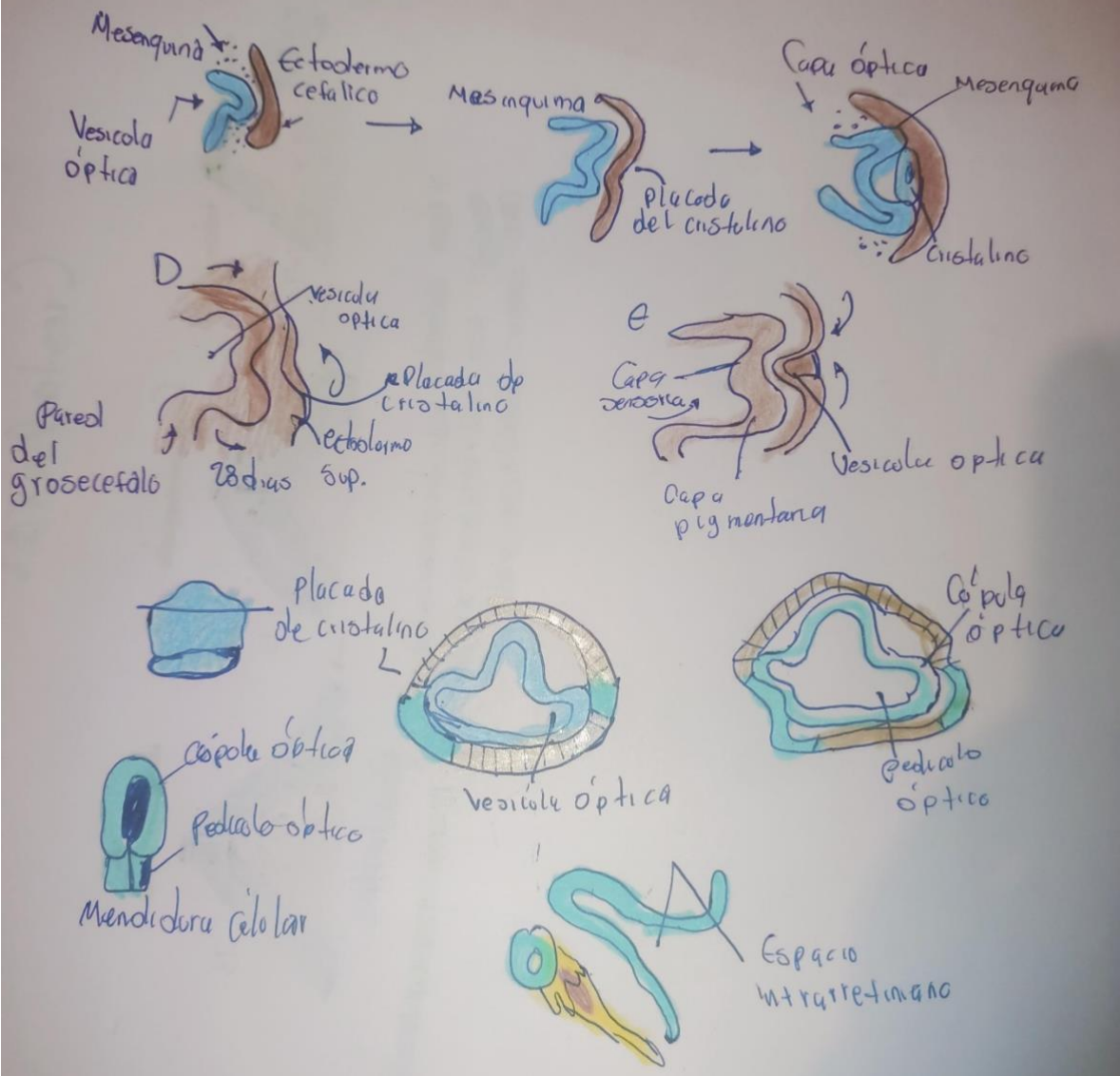

Sistema Nervioso

