

A large, dark blue version of the UDS logo is centered on the page. It consists of the stylized graphic on the left, followed by the letters 'UDS' in a very large, bold, sans-serif font, and the words 'Mi Universidad' in a slightly smaller, bold, sans-serif font below it.

## Ensayo

*Nombre del Alumno : Rubí Yadelin Santiago Lanza*

*Nombre del trabajo: Dibujos*

*Parcial : III*

*Nombre de la Materia : Biología del desarrollo*

*Nombre del profesor: Del Solar Villereal Guillermo*

*Nombre de la Licenciatura :Medicina humana*

*Semestre: I. Grupo: A*

---

- Sistema tegumentario, esquelético y muscular -

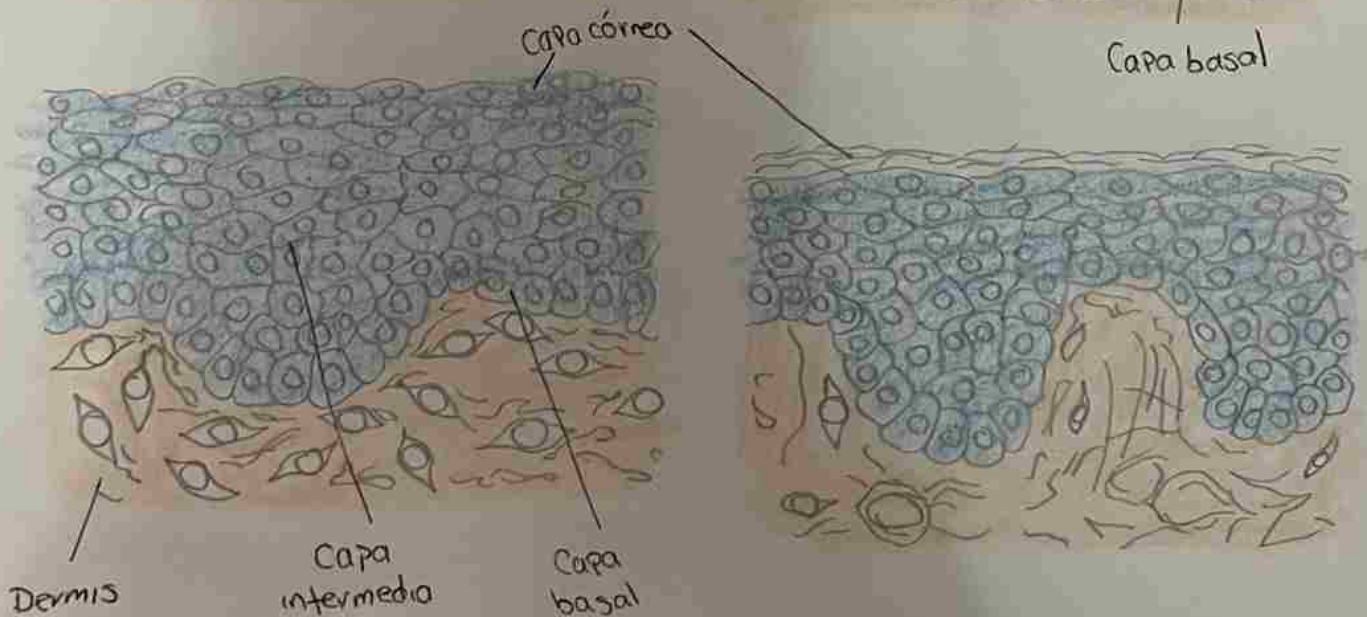
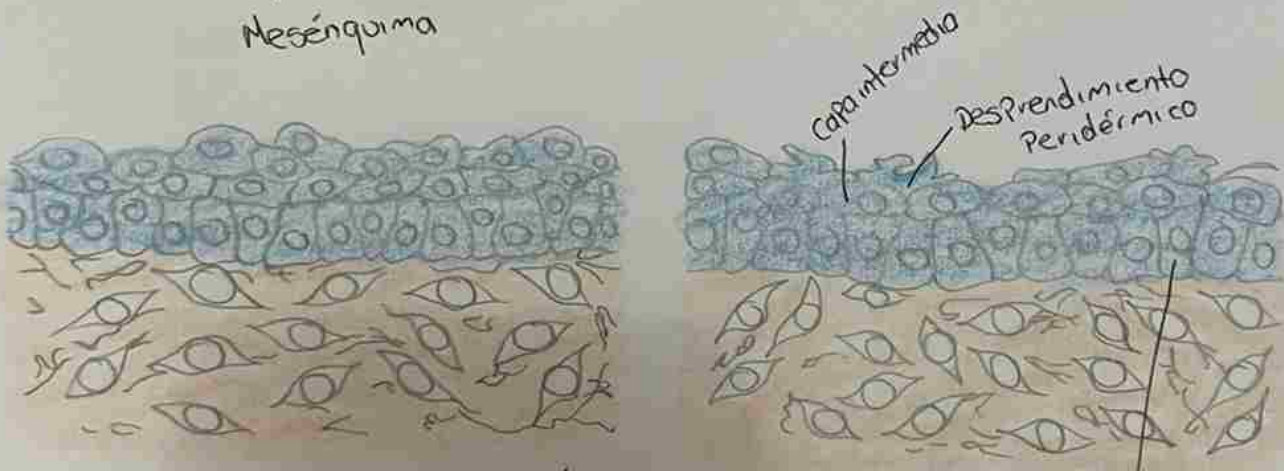
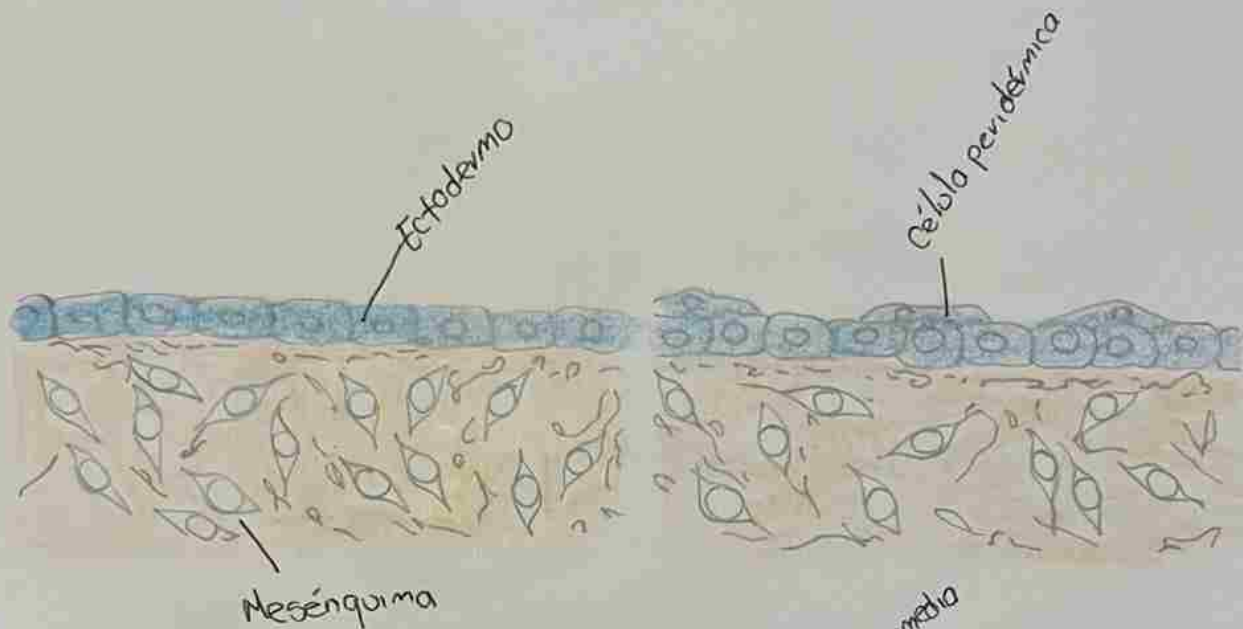

— Desarrollo de las extremidades —

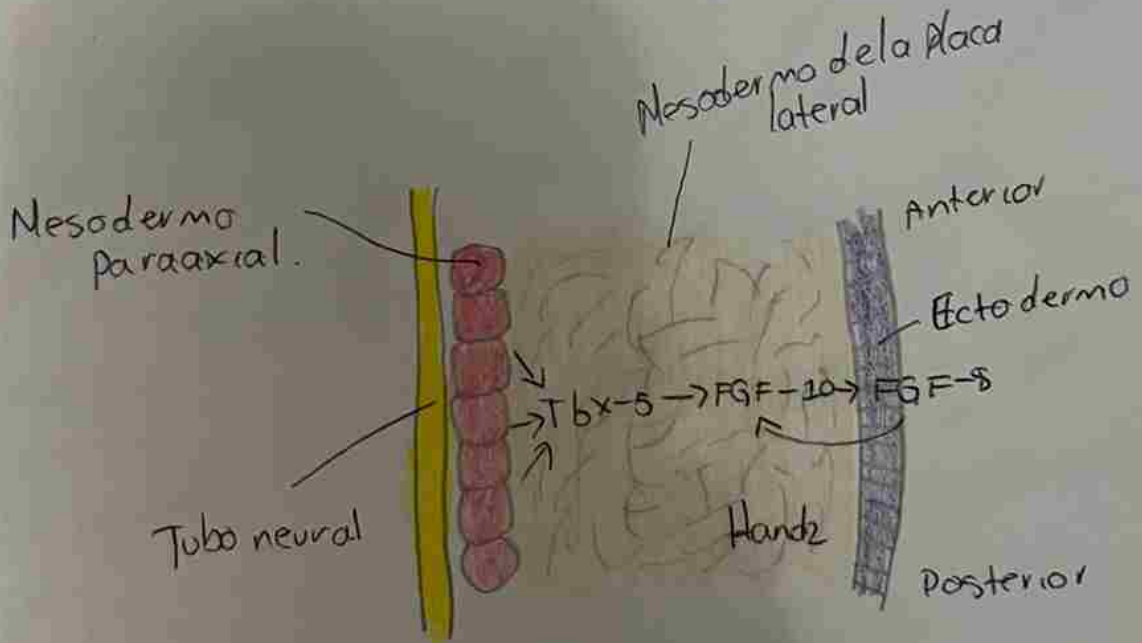
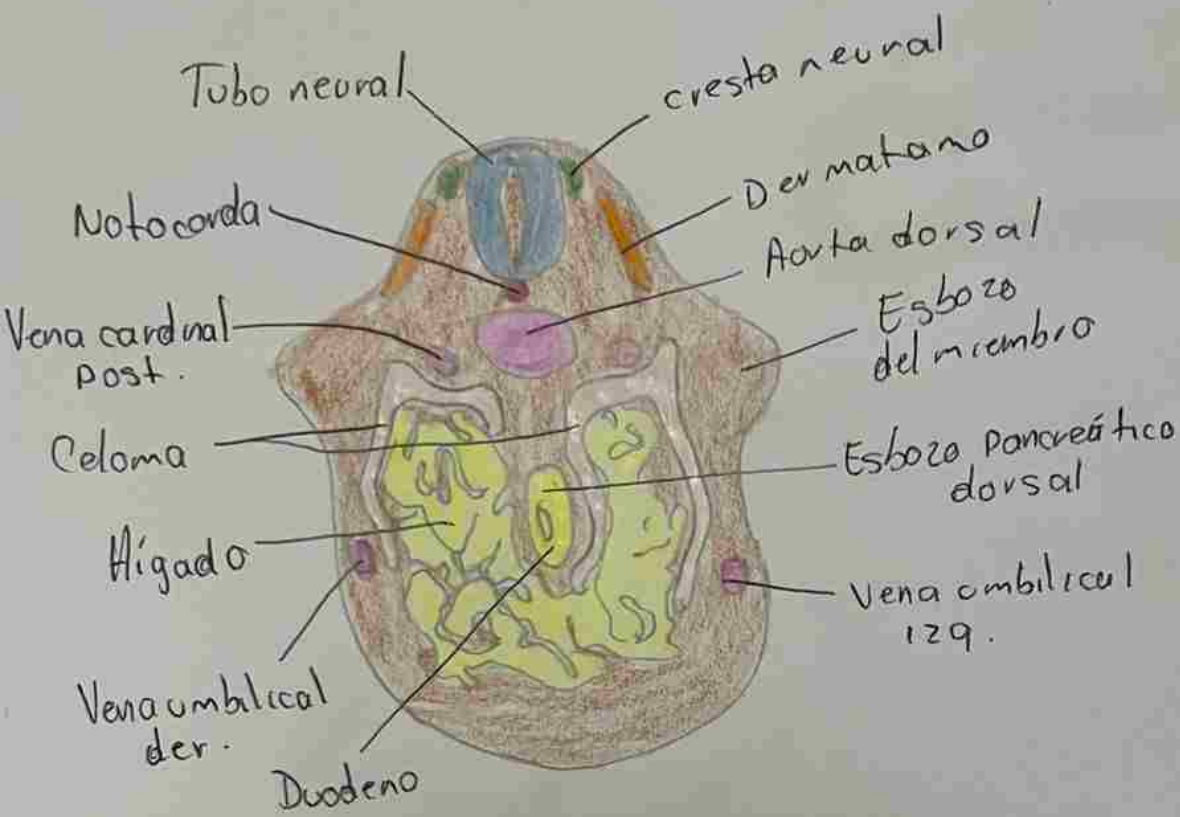

— Sistema nervioso —

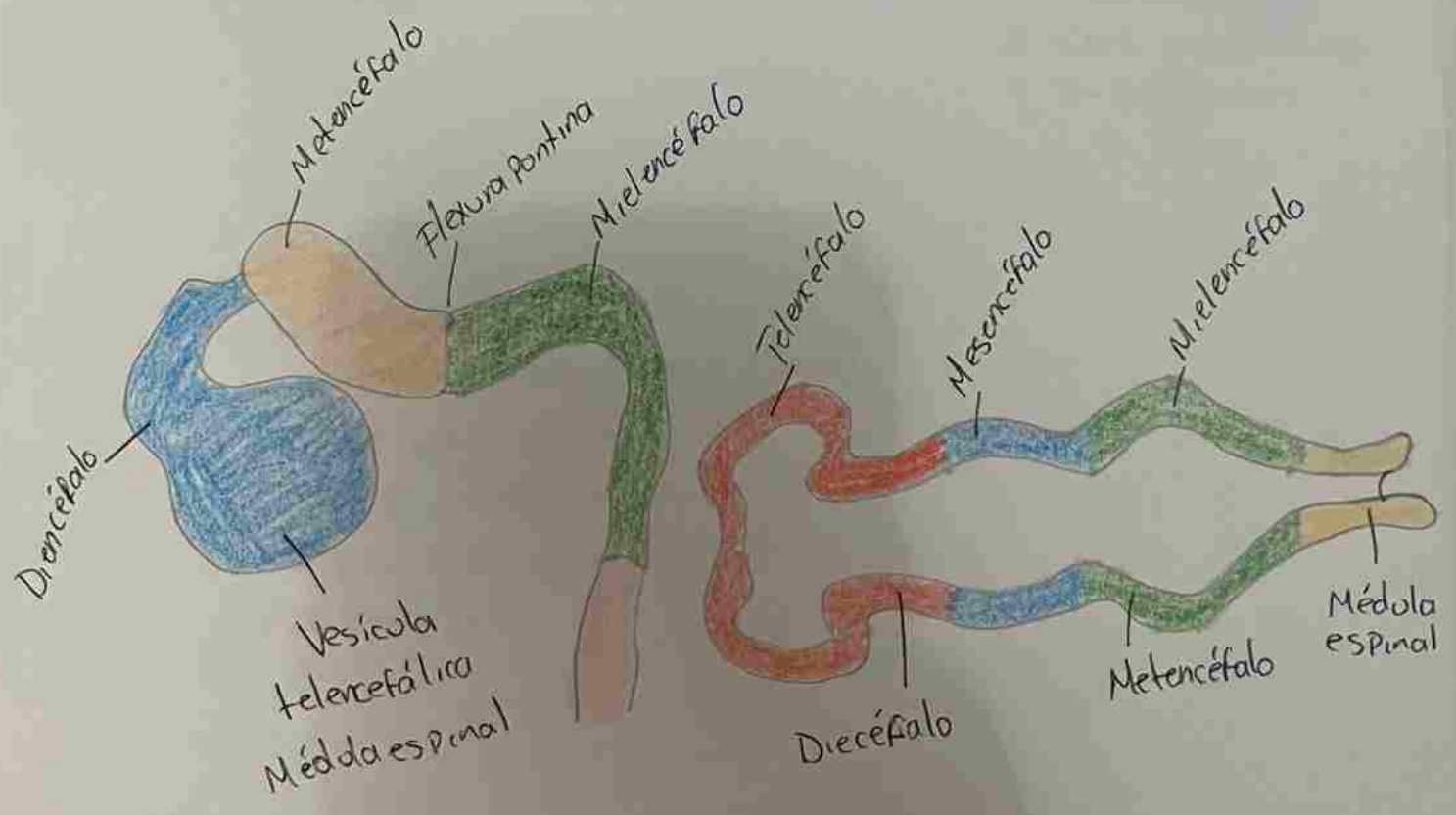
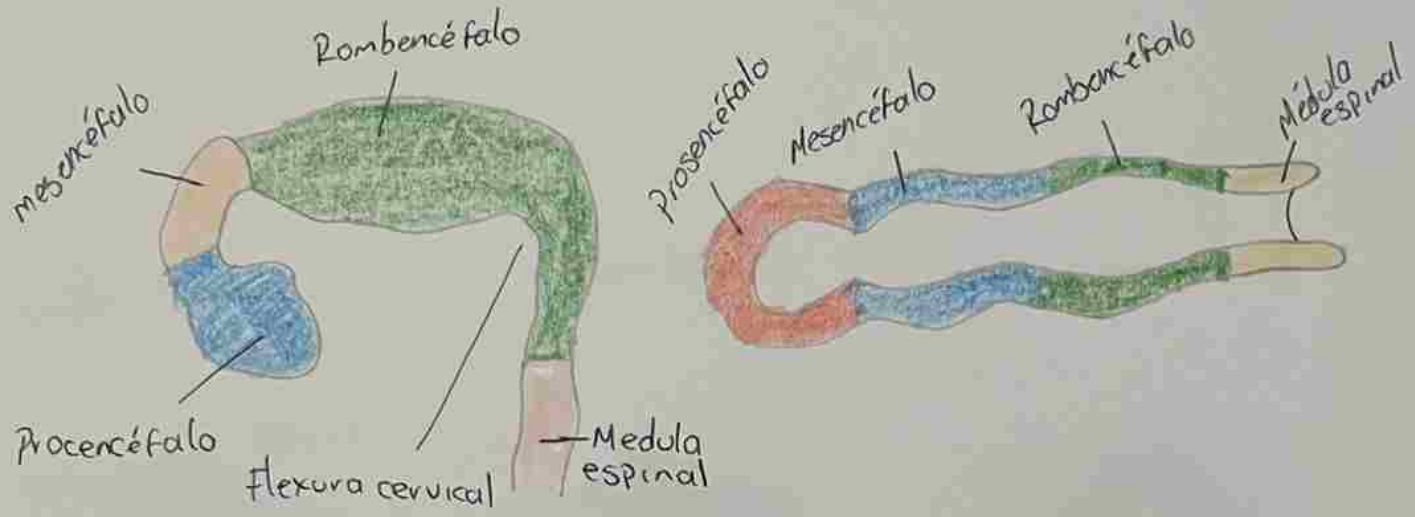



# Organos de los sistemas

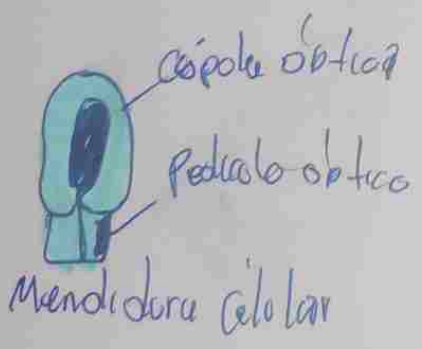
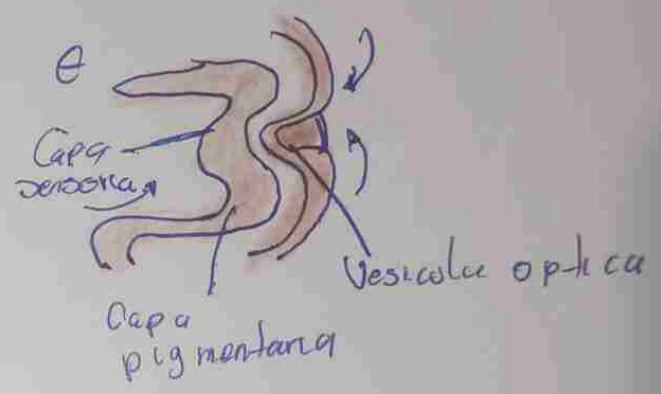
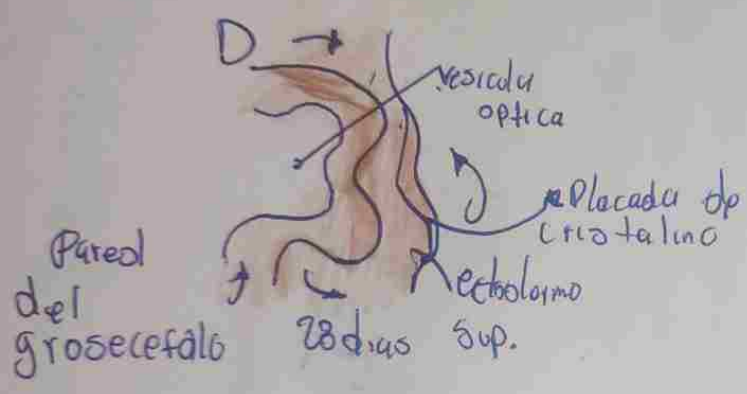

# — Cresta neural —

Inducción

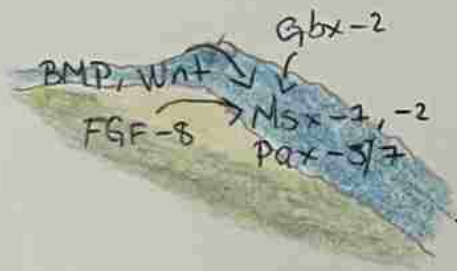

Especificación



Emigración



Las señales inductivas ectodérmicas son las proteínas morfogenéticas óseas (BMP) y los Wnts. El factor de crecimiento fibroblástico 8 (FGF-8) procedente del mesodermo participa en la inducción de la cresta neural.