

**Nombre de alumno: Edith Daniela  
Guillén Gordillo**

**Nombre del profesor: Yaneth Fabiola  
Solórzano Penagos**

**Nombre del trabajo: Súper Nota**

PASIÓN POR EDUCAR

**Materia: Psicología Social**

**Grado: 7°**

**Grupo: "A"**

# ORGANIZACIÓN Y ESTRUCTURA DE LOS GRUPOS

Psicólogos sociales activos, piensan que la conducta refleja la interacción de la influencia, que proviene a la vez del individuo en si

McDouglas veía la conducta social como instintiva por naturaleza. Las teorías psicoanalíticas tradicionales o clásicas, como la desarrollada por Freud

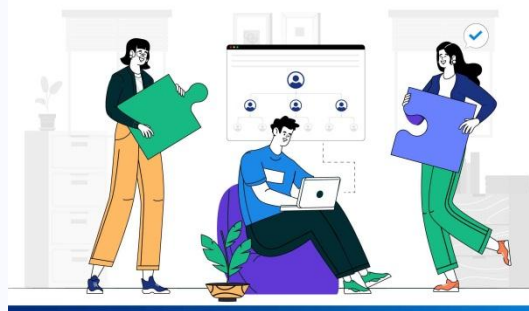

# EL CONTEXTO SOCIAL

Se llama "Sociedad" al grupo mayor al que pertenece cualquier individuo. La sociedad está compuesta por una población de ambos sexos, es decir, hombre y mujer; y de todas las edades, organizada para cumplir distintos propósitos

"Los conocimientos, creencias, artes, valores morales, leyes, costumbres y cualesquier otras capacidades y hábitos que el hombre haya ido adquiriendo como miembro de una sociedad "



# SOCIEDADES HUMANAS Y ANIMALES

"Animales sociales" como las hormigas, las abejas, las termitas y los monos viven en sociedades organizadas; por ejemplo, algunas especies de hormigas viven en comunidades compuestas por miles de miembros, cada uno de los cuales realiza actividades especiales.

El lenguaje es el principal factor de diferenciación entre las sociedades humanas y las de otras especies.



# CLASE SOCIAL Y ALTA

Una clase social está compuesta por varios individuos y pertenecientes a una sociedad, quienes comparen un estatus distintivo y quienes, mediante el funcionamiento de los papeles asociados en ese estatus, adquieren consciencia de que tienen intereses comunes, opuestos a los rasgos e intereses de otros grupos.





# LAS CLASES SOCIALES EN ESTADOS UNIDOS DE AMERICA

Los miembros de la clase alta no luchan de ni un modo obvio, pues a ningún sitio van... ya se encuentran allí. El ideal de la clase alta es mostrar una fría reserva ante los extraños y una tranquila autosuficiencia dentro del círculo íntimo.



La clase media... Esta caracterizado por que lucha por tener buen éxito. Se trata de subir y de progresar. La clase media está dedicada a manipular a las personas y los símbolos de poder.



Clase baja... Tienen mostrarse concreta, personal y literal. Por lo común, tiene poca habilidad para captar el punto de vista ajeno. Su perspectiva es limitada como también lo es su capacidad de comprender el mundo que lo rodea.



# RAZA Y CLASE SOCIAL

La conducta diferencial respecto a la clase social indica que para el psicólogo social es de considerable importancia comprender los antecedentes de clase.



Es de considerable importancia comprender a las clases sociales para llegar a comprender la conducta de los negros estadounidenses y de otros grupos minoritarios.



# NATURALEZA DE LOS GRUPOS HUMANOS

La vida de prácticamente de todos los seres humanos está caracterizada por que se encuentran afiliados con otros seres humanos en grupo. Las sociedades complejas también es parte de muchos otros grupos y organizaciones



## PROPIEDADES FUNDAMENTALES DE LOS GRUPOS

Personas que comen junta, una familia, el ejército, la gran ley de la iglesia, los miembros de un club deportivo, las personas que esperan para tomar su avión, los estudiantes de una clase, todos estos son grupos

Propiedades del grupo:  
*Roles, Normas, Estatus, Tamaño y Cohesión.*



# VARIABLES QUE AFECTAN LA CONDUCTA SOCIAL

Hoy sabemos que no es la simple presencia o ausencia física de otras personas lo que afecta a la conducta de los individuos.

Tienen tremenda importancia factores como las relaciones entre los participantes.

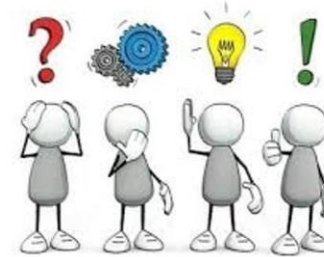

FACTORES QUE ARRIESGAN O FAVORECEN EL COMPORTAMIENTO HUMANO

## SITUACIONES SOCIALES TRANSITORIA Y SITUACIONES DE GRUPO

Si pensamos en las situaciones sociales en las que nos encontramos, será obvio que algunas resultan transitorias por su naturaleza y otras de larga vida. En algunas, poco de común compartimos con el resto de las personas presente y, de hecho, estas no pueden ser por completo ajenas.





## DEFINICION DE UN GRUPO

El término "grupos" significa un conjunto de personas con ciertas características: primera, quienes descomponen un grupo tienen alguna motivación en común, causa de que se haya unido y de que continúen juntos.



## GRUPOS INFORMALES Y GRUPOS FORMALES

Formales presentan una jerarquía de estatus explícita, para la que se ha elegido funcionarios y representantes y normas y reglamentos que gobiernan la conducta de los miembros... los informales no tienen tales funcionarios, ni tampoco un código de conducta escrito.



## TIPOS DE GRUPOS

Algunos son grandes, como el ejército; otros, pequeños, como los clubes sociales de damas. Algunos están organizados formalmente, tienen reglas escritas y representantes elegidos; otros son reuniones flexibles de individuos que se juntan de cuando en cuando con propósitos sociales.



## GRUPOS DE REFERENCIA Y GRUPOS DE PERTENENCIA

Referencia los grupos con los que el individuo se identifica psicológicamente. Aquellos a los que el individuo pertenece, pero con los que no necesariamente se identifica, se conoce como "grupo de pertenencia".



## FORMACION DE GRUPOS

Como se dijo ya anteriormente, casi todo el grupo humano. Tienen un principio informal, aunque a veces uno o más individuos puedan decidir conscientemente formar un grupo, en muchas otras cosas los grupos sorprenden encuentros casuales entre individuos como una motivación común.



## GRUPOS CREADOS EXPERIMENTALMENTE

Este investigador (Sherif) ha demostrado que la continua interacción entre individuos con una motivación en común genera una estructura de estatus y normas sociales que gobiernan la conducta de los miembros del grupo.



## LA SOCIEDAD "DE ESQUINA"

Sus actividades consistían, sobremanera, en reuniones en alguna esquina; Pero, aunque los miembros del grupo no percibían claramente la naturaleza organizada y sujeta a pautas de sus relaciones, Al atender al quién hablaba con quién, cuan a menudo y con el resultado, pudo determinar la estructura jerárquica del grupo.



Fuente de información.  
Antología, plataforma