



**Nombre de alumno: Mario David
Gallardo Alfaro**

**Nombre del profesor: Yaneth Fabiola
Solorzano**

Nombre del trabajo: Super Nota

Asignatura: Psicología Social

Grado: 7° cuatrimestre

Grupo: A



Comitán de Domínguez a 24 de septiembre de 2024.

ORGANIZACIÓN Y ESTRUCTURA DE GRUPOS

Gran parte de los psicólogos sociales hoy activos piensan que la conducta refleja la interacción de influencia



McDouglas veía la conducta social como instintiva por naturaleza.

En la posición contraria se encuentran algunos sociólogos cuyas teorías de la conducta social hacen hincapié en las influencias sociales al punto de pasar por alto las características de la conducta individual.

EL CONTEXTO SOCIAL

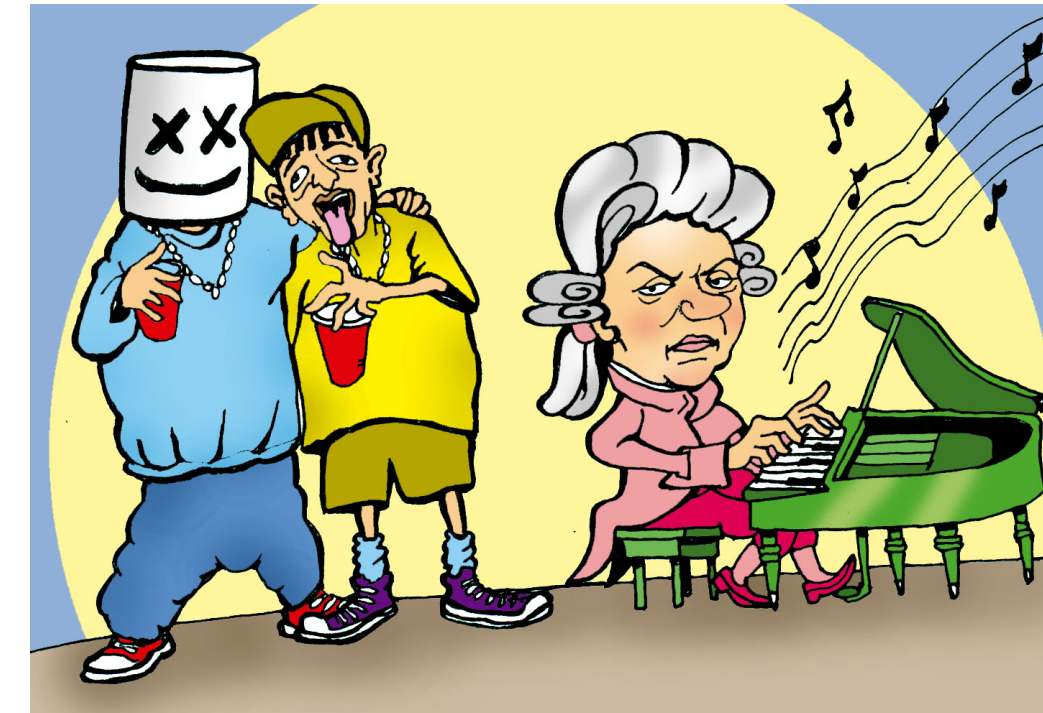

Se llama "Sociedad" al grupo mayor al que pertenece cualquier individuo. La sociedad está compuesta por una población de ambos sexos, es decir, hombre y mujer; y de todas las edades, organizada para cumplir distintos propósitos:



CLASE SOCIAL Y ALTA



Una clase social está compuesta por varios individuos y pertenecientes a una sociedad, quienes comparten un estatus distintivo y quienes, mediante el funcionamiento de los papeles asociados en ese estatus, adquieren consciencia de que tienen intereses comunes, opuestos a los rasgos e intereses de otros grupos

SOCIEDADES HUMANAS Y ANIMALES



Cuando las clases sociales están determinadas por la herencia o por el requerimiento de que la persona se case únicamente dentro de su propio grupo, las llamamos "castas".



Razas y clases sociales: Conceptos que se utilizan para clasificar a las personas, pero tienen características diferentes

Animales sociales" como las hormigas, las abejas, las termitas y los monos viven en sociedades organizadas; por ejemplo, algunas especies de hormigas viven en comunidades compuestas por miles de miembros, cada uno de los cuales realiza actividades especiales:

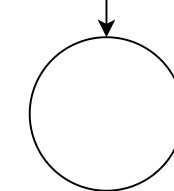

NATURALEZA DE LOS GRUPOS HUMANOS



La vida de prácticamente de todos los seres humanos está caracterizada por que se encuentran afiliados con otros seres humanos en grupo.

Bibliografía básica y complementaria:

- James O. Whittaker La Psicología Social en el mundo de hoy. Trillas. 2010.
- Pablo Sapia Psicología Social para principiante. 2010.
- <http://psikolibro.blogspot.com>.
- Morales, J. F. (1994). Procesos de atribución. En J. F. Morales (coord.). Psicología Social (pp. 239-252). Madrid: McGraw-Hill.