



Nombre de alumno: Aline de la Luz Oseguera Pérez

Nombre del profesor: Yaneth Fabiola Solórzano
Penagos

Nombre del trabajo: Supernota

Materia: Psicología social

PASIÓN POR EDUCAR

Grado: Séptimo Cuatrimestre

Grupo: LPS19SSC1022-A

Comitán de Domínguez Chiapas a 24 de septiembre de 2024

NATURALEZA DE LA *Psicología social*



La unidad de análisis en la psicología social es el individuo pero suele estudiarse la conducta individual en el contexto de situaciones de grupo.

El psicólogo social podrá estudiar el papel de las relaciones interpersonales en las enfermedades mentales o las influencias de los factores sociales y culturales en el logro escolar o en el desarrollo cognoscitivo

Gran parte de los problemas a los que se enfrenta hoy en día el ser humano fueron creados por este mismo.

Las ciencias conductuales la sociología psicología y antropología son relativamente recién llegados a la lista de esas preocupaciones intelectuales del hombre y en gran medida han ido desarrollándose en los países más poderosos de occidente.

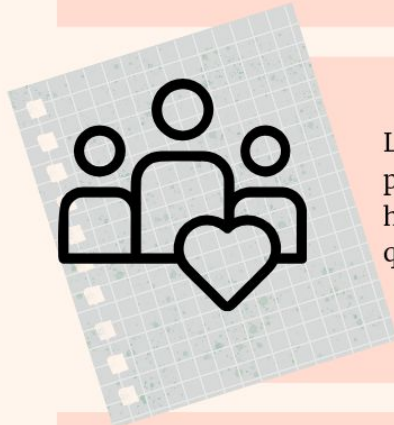

Las ciencias conductuales procuran explicar la conducta humana mediante algo más que el sentido común

La psicología social es una de las disciplinas más nuevas, tiene interés por la conducta social del hombre

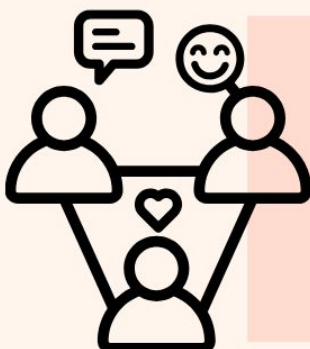
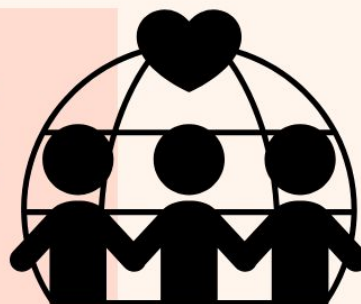

He aquí los campos de interés característicos del psicólogo social contemporáneo, cómo interactúan en grupo los seres humanos, cómo se forman y cambian las actitudes, cómo afectan al hombre en su conducta las cosas que ha creado, cómo surgen los conflictos sociales

1.1. Historia de la psicología social



Creía que los grupos sociales se formaban porque el hombre necesitaba de ellos. Aristóteles escribió que el hombre es gregario por instinto, esta es nuestra naturaleza innata, dijo él en vivir en comunidad.

Aunque el estudio científico de la conducta social del hombre relativamente reciente, como Allport lo hizo notar, "el interés por el problema clave de la psicología social, la naturaleza social del hombre es a la vez antiguo y persistente".

1.2. Etapas del desarrollo



- Hollander divide la historia de la psicología en tres períodos traslapados. El primero la "filosofía social", el segundo período que incluye la que él llama "Empirismo social", y el tercer período que hace hincapié en el "análisis social".



La filosofía social

- La especulación sobre la conducta social del hombre comenzó en la antigüedad, sin embargo fue en especial durante los siglos XVII y XVIII que el tema se volvió de gran interés para los filósofos ingleses.
- En la opinión de Hobbes tan solo la sociedad lograba doblegar la naturaleza animal del hombre.
- Rousseau creía que el hombre no es malo por naturaleza sino más bien que la sociedad lo corrompe.

Empirismo social

Emile Durkheim, sociólogo francés, utilizó hallazgos empíricos para elaborar una teoría sobre la conducta social haciendo hincapié en lo particular, en la importancia de lo que él llamaba "representaciones colectivas" término mediante el cual se refería a los valores o normas sociales (normas de conducta). Por ello en sus ideas vuelve a aparecer la noción expresada por escritores anteriores: todo lo aceptable en el hombre es producto de los "efectos civilizadores de la sociedad".

Análisis social

F.H. Allport, una de las figuras más importantes de la historia inicial de la moderna psicología social, afirmaba que la conducta social es, en mucho, aprendida, por ello sus puntos de vista concuerdan con el hincapié hecho por los conductistas de aquel período en tomar a la psicología como un todo.

La medición de actitudes fue otro método surgido a principios de la década de 1920 y de grandes consecuencias para el desarrollo ulterior de la psicología social.

1.3. La psicología social

EN LA ACTUALIDAD

COMO ES DE ESPERAR

Los grupos constituyen la preocupación primaria y existe un interés particular por la formación y el funcionamiento de grupos pequeños e informales



Otra área de importancia considerable tiene que ver con el papel de los factores sociales en procesos psicológicos fundamentales como el lenguaje y la comunicación la socialización la cognición y la motivación

LOS PSICÓLOGOS SOCIALES

También se interesan por el papel de las influencias sociales en la organización y el funcionamiento de la personalidad, así como por los determinantes sociales de habilidades humanas como la inteligencia



El prejuicio, la conducta colectiva y los conflictos de grupo, son aspectos que también ocupan el tiempo y la atención de buen número de quienes trabajan en este campo

Y en especial en años recientes, ha adquirido suma importancia el tema del cambio social, he aquí, pues, algunas de las áreas principales de interés hoy existentes en el campo





Definición de psicología social



Se la puede definir como la ciencia que estudia aquellos aspectos de la conducta individual en los que afectan o sobre los que incluyen estímulos sociales como son otras personas o los productos de la conducta



La ciencia y la psicología social

Se acepta que el término ciencia significa: un conjunto de conocimientos adquiridos gracias al utilización de una metodología particular, a la que se le llama método científico. Gran parte de lo que hoy tomamos por psicología social, fue adquirido mediante tal método, el mismo empleo para obtener conocimientos en campos como la física, la química y la biología.



Una de las dos metas principales de este campo de estudio consiste en realizar predicciones exactas sobre la conducta que va a presentarse en situaciones sociales. La otra, poder controlar o regular la conducta

Conducta

Por conducta nos referimos a aquellos actos de organismos susceptibles de ser observados registrados y estudiados. La conducta es siempre un punto de partida en cualquier estudio psicológico, pero con base en la conducta solemos deducir procesos imposibles de estudiar directamente, como lo son la motivación o la percepción.



Estímulos sociales

La parte final de nuestra definición que necesita una mayor explicación se relaciona con el enunciado de que nos interesa la conducta que esté influida o afectada por estímulos sociales, como son otras personas o los productos de la cultura



Se estudia el individuo como participe en situaciones de grupo. Incluimos en estas situaciones inter e intragrupal, así como situaciones sociales donde participan personas que no constituyen grupos. Finalmente, al psicólogo social le interesan los efectos de los aspectos materiales y no materiales de la cultura.

1.5. La psicología social y su relación con otras

Aunque la psicología social se encuentra íntimamente relacionada con las ciencias conductuales, la sociología, la antropología y la psicología no deja de tener relaciones con la ciencia social en las ciencias políticas, la historia y la economía

Las ciencias de la conducta

A la sociología, psicología y antropología se las conoce como ciencias conductuales, ante todo porque están dedicadas a la conducta del hombre y de otros animales



La psicología social y la psicología general

La unidad de análisis en la psicología social es el individuo pero suele estudiarse la conducta individual en el contexto de situaciones de grupo. Cuando se está comparando la psicología social con la psicología general, otro punto de interés es la frecuencia con que la primera se interesa en problemas que también preocupan otros psicólogos

La psicología social y la sociología

El psicólogo social se encuentra igualmente a gusto entre sociólogos que entre psicólogos, al sociólogo le interesan ante todos los grupos de individuos, a diferencia del psicólogo social cuyo principal interés consiste en estudiar la conducta individual



La antropología y la psicología social

El moderno antropólogo cultural estudia frecuentemente los problemas en las sociedades industriales, y en tal sentido suele manejar muchos problemas que también el sociólogo toca. Los datos que, en todo el mundo, los antropólogos culturales han reunido sobre los pueblos primitivos son de gran importancia para el psicólogo social ante, todo porque constituyen un método para evitar el etnocentrismo

Las ciencias médicas

La psicología social también se relaciona con las ciencias médicas de otras maneras, hoy en día prácticamente toda la facultad de medicina incluye psicólogos en su cuerpo facultativo y, con frecuencia tales facultades tienen también un departamento de ciencias conductuales, lo que se adapta al moderno punto de vista holístico aplicado a la medicina



Otras ciencias

La historia la economía y la ciencias políticas suelen ser de gran importancia para el psicólogo social que está intentando comprender la conducta humana.

La biología es otra disciplina importante para el psicólogo social, por ejemplo la fisiología nos ayuda a comprender funcionamiento del sistema nervioso y de los órganos sensoriales, lo que a su vez es de importancia para comprender la conducta

El enfoque interdisciplinario

La idea más importante inherente al enfoque interdisciplinario para estudiar la conducta es que si se trabaja en colaboración y no compitiendo los científicos conductuales terminarán teniendo una idea más totalizadora de la conducta. Por ello el psicólogo social utiliza los hallazgos hechos en la sociología respecto a grupos, organizaciones sociales y productos de la cultura que le ayudan a lograr una perspectiva del ambiente de grupo donde esté actuando el individuo



ORGANIZACIÓN Y ESTRUCTURA DE LOS GRUPOS

Unidad 2

Gran parte de los psicólogos sociales hoy activos piensan que la conducta refleja la interacción de influencia que proviene a la vez del individuo en sí y del mundo que lo rodea, por ello, rara vez se atribuye la conducta tan sólo características individuales como la personalidad o las actitudes



McDouglas veía la conducta social como instintiva por naturaleza. Las teorías psicoanalíticas tradicionales o clásicas, como la desarrollada por Freud tiende a explicar la conducta con base casi exclusivamente en las características de la personalidad del individuo

En la posición contraria se encuentran algunos sociólogos cuyas teorías de la conducta social hacen hincapié en las influencias sociales al punto de pasar por alto las características de la conducta individual



Dados los hallazgos hechos en las investigaciones contemporáneas, sabemos que en la actualidad que ambos enfoques eran incorrectos. El hombre no es del todo independiente de las influencias surgidas en sus prójimos, ni tampoco es un organismo pasivo manejado dirigido por tales fuerzas

2.1. EL CONTEXTO SOCIAL



Se llama "sociedad" al grupo mayor al que pertenece cualquier individuo. La sociedad está compuesta por una población de ambos sexos, es decir, hombre y mujer; y de todas las edades, organizadas para cumplir distintos propósitos

- Mantener el funcionamiento biológico de los miembros del grupo
- Reproducirse para que el grupo tenga nuevos miembros
- Socializar a los nuevos miembros
- Producir y distribuir los bienes y servicios necesarios para la vida

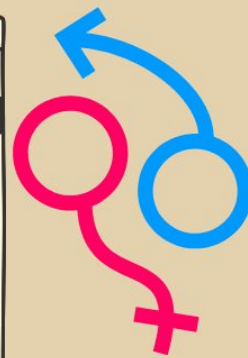

La cultura significa "los conocimientos, creencias, artes, valores morales, leyes, costumbres y cualquier otra capacidad y hábitos que el hombre haya ido adquiriendo como miembro de una sociedad."

Como se ve, sociedad y cultura son conceptos íntimamente relacionados. Ninguna cultura puede existir sin una sociedad, y al revés: al menos, tal sucede con el hombre; donde no hay sociedad sin cultura



2.2. SOCIEDADES HUMANAS Y ANIMALES

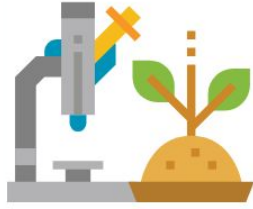

- Los biólogos y los psicólogos que estudian las sociedades de insectos piensan que muchas de las diferencias conductuales que captamos están determinadas, ante todo, por la estructura biológica de los insectos como individuos

- Esto no significa que todos los organismos sean incapaces de aprender o que el aprendizaje no afecta la conducta de dichos animales, pero el aprendizaje tiende a ser de importancia menor porque no se lo transmite a una generación a la siguiente



- Lindesmith, Steauss y Denzil Sugiere que "se puede subrayar la preponderancia de factores biológicos en el patrón social de los insectos llamándolos biosocial y de los factores psicológicos (o del aprendizaje) que existe en el patrón humano llamándolo psicosocial"

- El lenguaje es el principal factor de diferenciación entre las sociedades humanas y las de otras especies. Yendo más a fondo, lo que propone aparte a las sociedades humanas es la habilidad simbólica o conceptual de la que surge el lenguaje

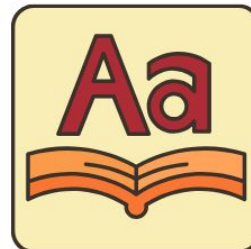

Las culturas



- Las culturas humanas están compuestas de creencias, valores, ideas y formas de conducta compartidas por todos, simbólicamente transmitidos de un individuo a otro y de una generación a la siguiente. El resto de los animales no tiene cultura ante todo por lo limitado de su habilidad para formular y emplear símbolos

2.3. CLASE SOCIAL Y ALTA

Una clase social está compuesta por varios individuos y pertenecientes a una sociedad quienes comparten un estatus distintivo y quienes mediante el fusionamiento de los papeles asociados de ese estatus adquieren conciencia de que tienen intereses comunes opuestos a los rasgos e intereses de otros grupos



En tal definición del término "estatus" significa la posición social de un individuo respecto a otros miembros de su sociedad o grupo. Mientras que la palabra "papel" significa la conducta usualmente asociada con una estatus particular

Las clases sociales en Estados Unidos de América

- Los miembros de la clase alta no luchan de ni un modo obvio pues a ningún sitio van, ya se encuentran allí
- La clase media está caracterizada porque lucha por tener buen éxito se trata de subir y progresar
- La clase baja, su perspectiva es limitada como también lo es su capacidad de comprender el mundo que lo rodea



Raza y clases sociales

Los ejemplos de conducta diferencial respecto a la clase social, indican que para el psicólogo social es de considerable importancia comprender los antecedentes de clase.

También veremos que las clases sociales se diferencian muchísimo por los valores relacionados con el logro e incluso con la conducta sexual. También es de considerable importancia comprender a las clases sociales para llegar a comprender sus conductas

2.4. Naturaleza de los grupos humanos

Variables que afectan la conducta social

Sherif y Sherif Han resumido del siguiente modo las variables que afectan la conducta la situación sociales:

1. Variables relacionadas con los individuos participantes:
 - Como son número de personas edades respectivas nivel de educación y logro profesional y social
 - Variables relacionadas con la composición de los participantes en la situación respecto a la homogeneidad en la raza, la clase, etc
 - Variable asociada a las relaciones interpersonales que existen entre los participantes

La vida de prácticamente de todos los seres humanos está caracterizado porque se encuentran afiliados con otros seres humanos en grupo.

Psicólogos sociales en los últimos 60 años indican claramente que la pertenencia a grupos afecta de manera diferencial a la conducta; o por decirlo de otro modo, el ser humano como individuo no se completa igual cuando está solo que cuando esté en presencia de otro

2. Variables en lo que respecta las características de la tarea el problema o locación de que se trate: ¿Cómo es?, ¿Clara o ambigua, difícil o fácil, compleja o sencilla, habitual o nueva?



3. Variables que pertenecen a la situación o las circunstancias que lo rodean. Incluyen la atmósfera general de los elementos de interacción de que se disponga respecto al problema en cuestión y a la presencia o ausencia de otras personas relacionadas con la tarea,

4. Variables que tocan la relación de cada individuo participante, en lo particular con los 3 grupos anteriores de variables. Se incluyen que respecto no solo con el problema o la tarea, el grado en que resulta estar envuelto en el problema, su actitud hacia los otros participantes y su sensación de estar a gusto en la situación



PROPIEDADES FUNDAMENTALES DE LOS GRUPOS



Para el LEGO el término grupo simplemente significa un conjunto de personas con cierto grado de proximidad física y algún elemento en común

SITUACIONES SOCIALES TRANSITORIAS Y SITUACIONES DE GRUPO

Las situaciones sociales van de unas vidas cortas y transitorias en la que poco en común tenemos con las demás personas, a una existencia larga, en la que hemos establecido los lazos interpersonales sumamente importantes en la determinación de nuestra conducta



DEFINICION DE UN GRUPO

Puede definirse un grupo como una unidad social compuesta de varios individuos que comparten una motivación común, un conjunto de estatus y papeles distintivos y varias normas sociales que gobiernan su conducta en cuestión de importancia para ellos

TIPOS DE GRUPOS

Grupos informales y grupos formales
Los psicólogos sociales suelen diferenciar entre los grupos organizados informalmente y los organizados formalmente. Estos últimos presentan una jerarquía de estatus explícita para la que se ha elegido funcionarios y representantes, normas y reglamentos que gobiernan la conducta de los miembros. Los primeros no tienen tales funcionarios ni tampoco un código de conducta escrito

GRUPOS DE REFERENCIA Y DE PERTENENCIA

A los psicólogos sociales les ha resultado útil designar como de referencia a los grupos con los que el individuo se identifica psicológicamente. Por otra parte aquellos a los que el individuo pertenece pero con los que no necesariamente se identifica se conoce como grupo de pertenencia

FORMACION DE GRUPOS

A veces uno o más individuos pueden decidir conscientemente formar un grupo. En muchas otras ocasiones los grupos sorprenden encuentros casuales entre individuos con una motivación en común

GRUPOS CREADOS EXPERIMENTALMENTE

Sheriff ha demostrado que la continua interacción entre individuos con una motivación en común, genera una estructura de estatus y normas sociales que gobierna la conducta de los miembros de un grupo

