



**Mi Universidad**

**Súper nota**

*Nombre del Alumno: Morales Pérez Paola*

*Nombre del tema: Sistema integral de emergencias y triage*

*Parcial: I I*

*Nombre de la Materia: Enfermería en urgencias y desastres*

*Nombre del profesor: Marcos Jhodany Arguello Gálvez*

*Nombre de la Licenciatura: Enfermería*

*Cuatrimestre: 7to*

# SISTEMA INTEGRAL DE EMERGENCIAS Y TRIAGE

1

## ¿QUE ES EL SISTEMA INTEGRAL DE EMERGENCIAS?

la asistencia a las urgencias se entiende dentro del concepto de sistema integral, quedando definido por el grupo de trabajo interterritorial de urgencias médicas extra hospitalarias

En la actualidad, a nivel internacional, pueden mencionarse 3 modelos de asistencia extra hospitalaria a las emergencias médicas, bien diferenciados entre sí

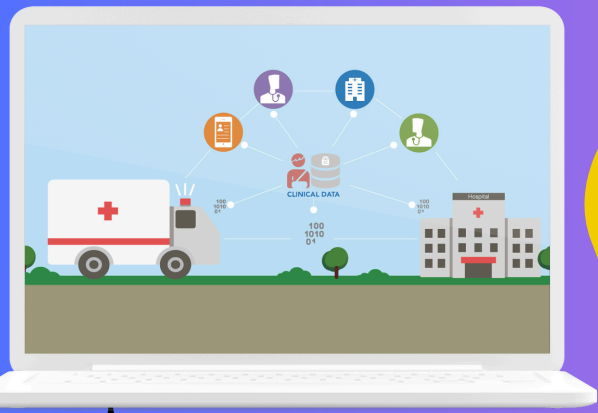

2

## MODELO "PARAMÉDICO":

En este modelo, la asistencia extra hospitalaria la realiza personal sanitario con diferente nivel de formación, supervisado telemáticamente por personal médico de los centros hospitalarios a los que, sistemáticamente y por obligación, trasladarán a los pacientes.



3

## MODELO "MÉDICO HOSPITALARIO":

Es el modelo francés de Servicio de Ayuda Médica Urgente (SAMU).

Las emergencias médicas se resuelven mediante la intervención del SAMU, enviando una unidad móvil de atención especializada compuesta por médicos y/o enfermeros relacionados con la anestesiología y los cuidados intensivos, manteniéndose el mismo equipo sanitario en las fases extrahospitalaria y hospitalaria del proceso asistencial.

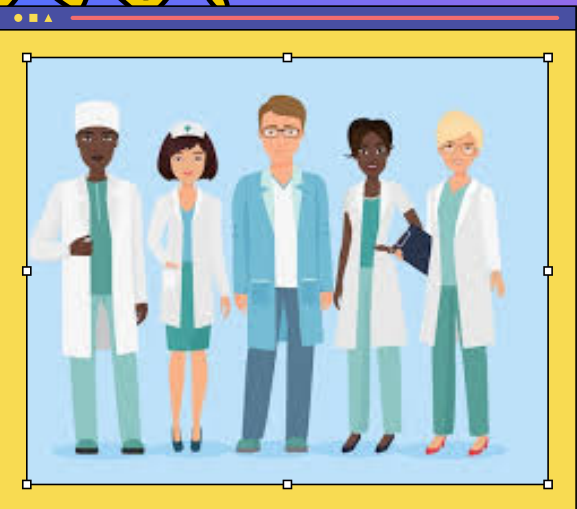

4

## MODELO "MÉDICO EXTRAHOSPITALARIO":

el equipo de emergencias (EE) lo constituyan tres personas: un médico experto en urgencias y emergencias, un DUE experto en urgencias y emergencias, y un técnico en emergencias sanitarias (TES), que aparte de la conducción de la UVI móvil, apoye en la labor asistencial al resto del EE, por tener conocimientos básicos en la atención a las emergencias



5

## TRIAGE

El triage extrahospitalario en situación de AMV o catástrofe tiene como principal fin la clasificación y temprana evacuación de los heridos, no solo dependiendo de su gravedad sino también de su pronóstico, y el establecimiento de tiempos de atención en función de los plazos terapéuticos

