

UUDS

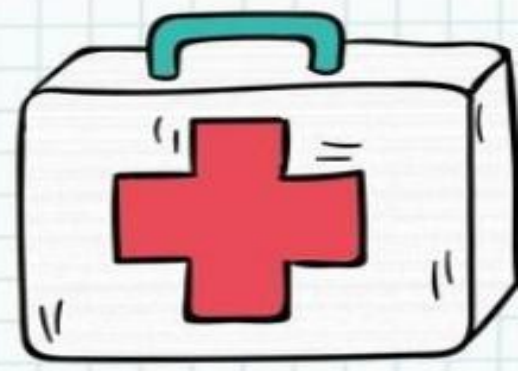

NOMBRE DEL ALUMNO:

BRENDA CARMONA JOACHIN

NOMBRE DEL TEMA:

"VISITA DOMICILIARIA"

NOMBRE DE LA MATERIA:

"ENFERMERÍA COMUNITARIA"

NOMBRE DEL PROFESOR:

MARIA JOSÉ HERNÁNDEZ MÉNDEZ

NOMBRE DE LA LICENCIATURA:

LICENCIATURA EN ENFERMERÍA

CUATRIMESTRE:

SÉPTIMO CUATRIMESTRE

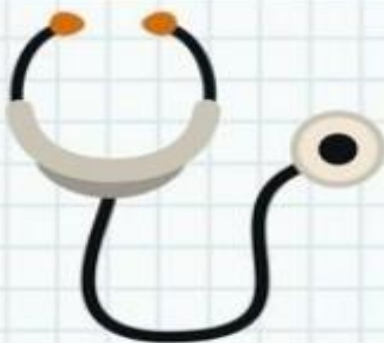

"VISITA DOMICILIARIA"

¿Qué es?

Es una técnica educativa que utiliza la enfermera para brindar cuidados de enfermería a la familia en su hogar empleando sus propios recursos para la solución de sus problemas y/o necesidades.



¿Cuál es su finalidad?

➤ Reforzar los aspectos educativos y preventivos

➤ concientizar a la familia para su participación en apoyo al paciente

➤ evaluar las condiciones social cultural

➤ seguimiento de casos

➤ captación de contactos

➤ diagnóstico de situación de salud



OBJETIVOS:

La VISITA DOMICILIARIA, es La FORMA TRADICIONAL DEL CUIDADO DE ENFERMERÍA COMUNITARIA y SIGUE SIENDO UN MÉTODO MUY USADO PARA BRINDAR CUIDADOS ya que es UN INSTRUMENTO IMPORTANTE DE APOYO a LAS FAMILIAS VULNERABLES

Ayudar a las familias vulnerables a identificar factores de riesgo

Permite observar el hogar

Permite la interrelación con los miembros del hogar

Poder impartir enseñanza

Descubrir otros problemas de salud



VENTAJAS:

● **Permiten ver y conocer el hogar tal como es en forma objetiva**

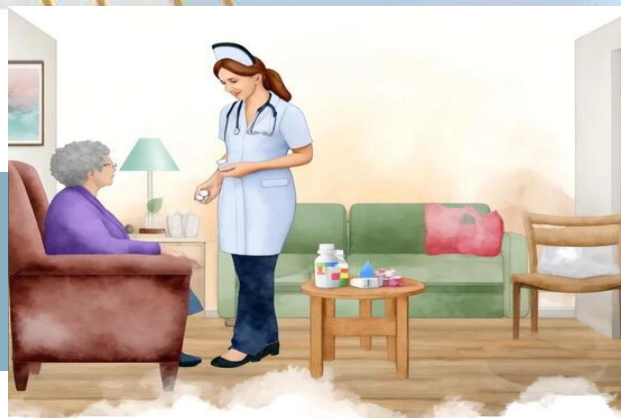

● **Da la oportunidad de impartir enseñanzas en el hogar utilizando y adecuando se a los recursos reales**

● **La familia se siente con mayor libertad para realizar las preguntas que desee**

● **Se establece una relación personal entre enfermera y familia permitiendo a las personas una respuesta directa a las preguntas**



DESVENTAJAS:

● Es costoso, y se requiere de mucho personal para lograr una amplia



● Consume mucho tiempo

● Se tiende a visitar a hogares cercanos por el obstáculo del



● Requiere de una programación cuidadosa, y se deben de escoger horarios que no interrumpen otros horarios

● Estar expuestos mucho tiempo bajo el

● Hay que llenar mucha papelería

