



**Universidad del sureste**

**jeusus Antonio Guzmán Pérez**

**Enfermería en urgencias**

**7 séptimo cuatrimestre**

**sistema en urgencias y triage**

**a 21 de septiembre del 2024**

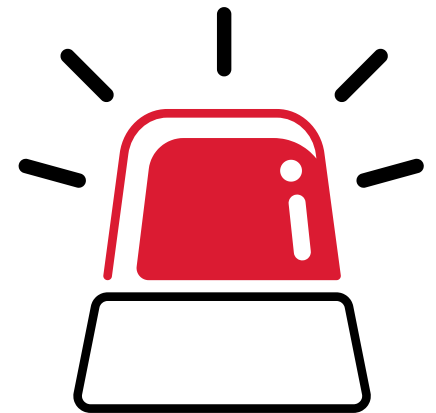

Cento o coordinador



servicios y elementos prehospitalarios



asiteatención \_\_\_ transporte \_\_\_ emergencia



servicios y elementos hospitalarios

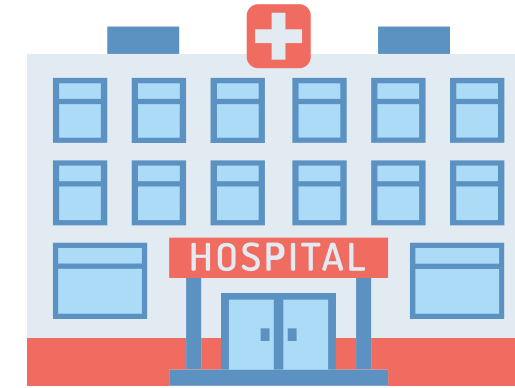

# Sistema de emergencias

**Sistema de selección y clasificación de pacientes en los servicios de urgencias**

<b>Atención inmediata</b>	<b>Triaje 1</b> La condición del paciente representa riesgo vital y requiere atención inmediata por su compromiso respiratorio, cardiovascular o neurológico, tiene riesgo de pérdida de la función de un órgano o extremidad.
<b>Espera hasta de 4 horas</b>	<b>Triaje 2</b> La condición del paciente puede evolucionar hacia el rápido deterioro, muerte, o incrementarse el riesgo de pérdida de órganos u extremidad si no se interviene a tiempo.
<b>Atención prioritaria se direcciona a Consulta Prioritaria</b>	<b>Triaje 3</b> La condición clínica requiere de medidas diagnósticas y tratamiento en urgencias, los signos vitales están normales, pero si no se actúa su estado de salud puede empeorar.
<b>No Urgencia se direcciona a Consulta Externa</b>	<b>Triaje 4</b> El paciente presenta condiciones médicas agudas que no comprometen su estado general, ni representan un riesgo evidente para la vida o pérdida de miembros u órganos.
	<b>Triaje 5</b> El paciente presenta condiciones médicas relacionadas con problemas agudos o crónicos sin evidencia de deterioro que comprometa el estado general del paciente y no representa un riesgo evidente para la vida o la funcionalidad de miembros u órganos.

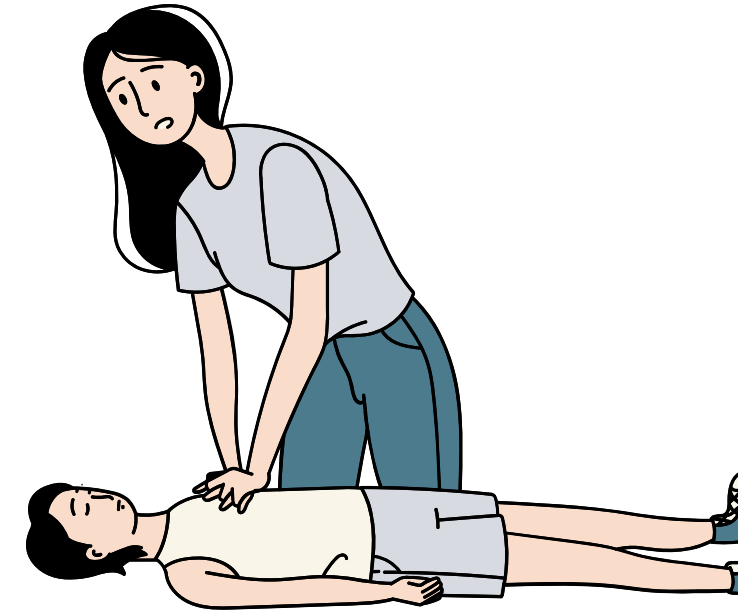
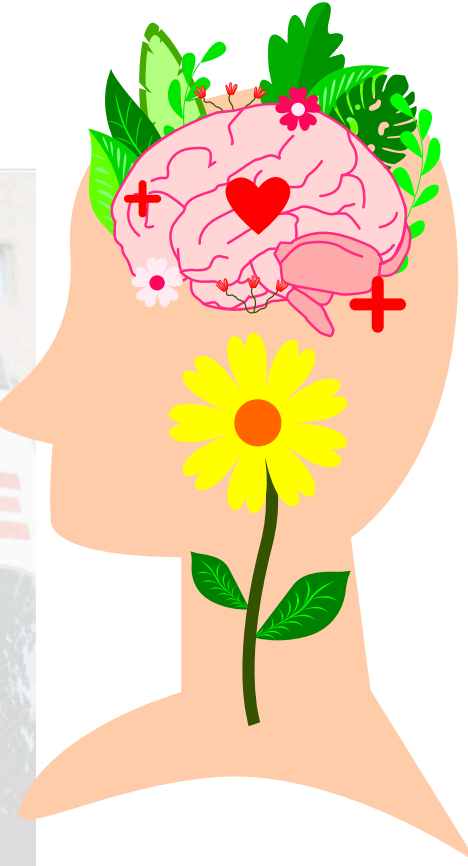

**triage 1**  
Atención inmediata  
riesgo vital



**triage 2**  
riesgo de pérdida de órganos u extremidad si no se interviene a tiempo.

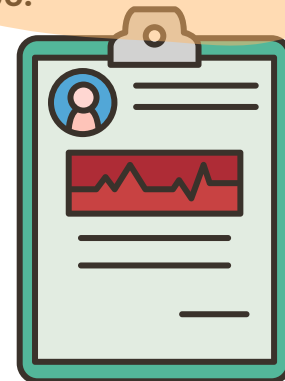
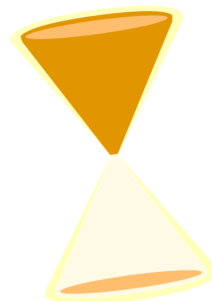

**triage 3**  
puede esperar hasta 4 hrs atención diagnóstica



**triage 4**  
ni representan un riesgo evidente para la vida o pérdida de miembros u órganos.

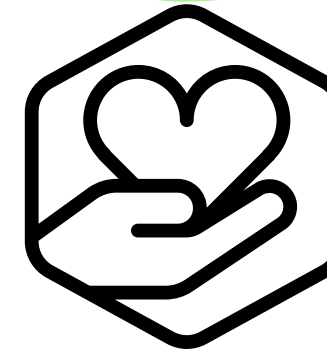

**Triaje 5**  
el estado general del paciente y no representa un riesgo evidente para la vida o la funcionalidad

