



Mi Universidad

Super nota

Nombre del Alumno: Elizabeth Hernández Santiz

Nombre del tema: Colocación Del PICC

Nombre de la Materia: Practica Clínica De Enfermería II

Nombre del profesor: Lic. Felipe Antonio Morales Hernandez

Nombre de la Licenciatura: Enfermería

Cuatrimestre 7°A

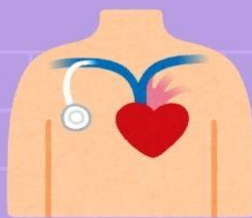

COLOCACION DEL PICC



Procedimiento para insertar un catéter en una vena periférica que alcanza la vena cava superior



TÉCNICA

- Selección de vena: Generalmente vena basilica, cefálica o braquial.
- Procedimiento: Uso de guía ecográfica para localizar la vena y minimizar complicaciones.
- Verificación de posición: Radiografía de tórax o dispositivos de navegación intracavitaria para confirmar colocación adecuada.



CUIDADO Y MANTENIMIENTO DEL PICC

- Higiene: Lavado de manos y uso de guantes estériles.
- Cambio de apósito: Cada 7 días o antes si está húmedo, sucio o despegado.
- Limpieza: Desinfección de la conexión con clorhexidina o alcohol al 70 % antes de cualquier manipulación.



TOMA DE PVC (PRESIÓN VENOSA CENTRAL) CON OBJETIVO

- Conexión de un transductor o manómetro al catéter central.
- Paciente en posición supina, línea axilar media como referencia.
- Registro de presión en reposo (normal: 2-8 mmHg).



ASPIRACIÓN DE SECRECIONES

- Uso de sonda de aspiración conectada a un sistema de vacío.
- Técnica estéril, especialmente en aspiración de vías inferiores.
- Tiempo limitado por aspiración (<10-15 segundos) para evitar hipoxia.
- Monitorización del paciente durante y después del procedimiento.

