



Alumna: María José Muñoz Arguello

Profesor: Felipe Antonio Morales Hernández

Materia: Práctica clínica de enfermería II

Actividad asignada: Super nota

Cuatrimestre: 7° **Grupo:** "A"

Fecha de entrega: 02 de Diciembre del 2024

PICC,PVC Y ASPIRACIÓN DE SECRECIONES

COLOCACIÓN DE PICC

1. Se limpia y anestesia la piel
2. Se coloca el dispositivo usando una radiografía fluoroscópica para garantizar su posición correcta
3. Se asegura alrededor de la piel del paciente



CUIDADOS Y MANTENIMIENTO DE PICC

- Mantener el PICC limpio y funcionando correctamente
- Importante hacer tomas periódicas de sangre
- Evitar manipular el dispositivo sin razón
- Cambiar los vestuarios del PICC cada 7 días

TOMA DE PVC OBJETIVO

- Es una prueba para medir la presión sanguínea en el corazón derecho.
- Esta prueba se realiza insertando un catéter en la vena pulmonar inferior para extraer sangre.

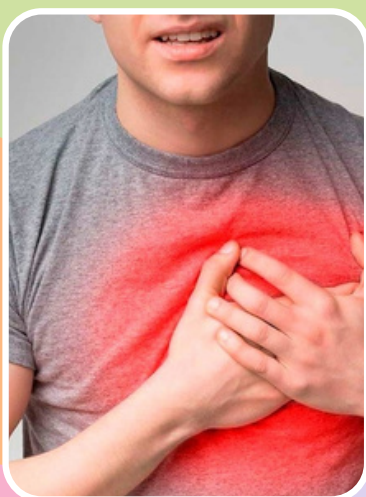
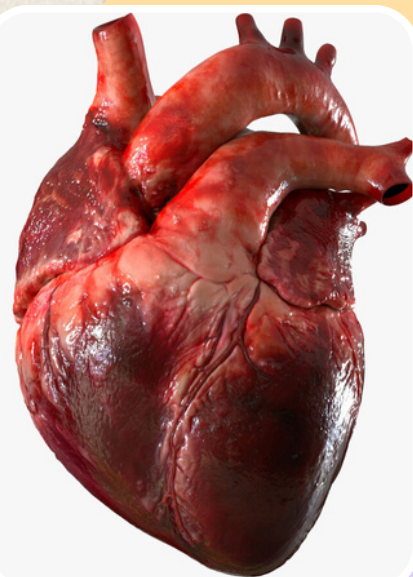

- Se usan para ayudar a los médicos a diagnosticar y evaluar varias enfermedades cardíacas, incluyendo insuficiencia cardíaca derecha, hipertensión pulmonar y coartación pulmonar

ASPIRACIÓN DE SECRECIONES

- Procedimiento para eliminar mucosidad y flemas del tracto respiratorio superior.
- Las secreciones se eliminan con una aspiradora que conecta al sistema respiratorio.
- Se utiliza para ayudar a los pacientes a respirar mejor y prevenir infecciones respiratorias.
- Es un procedimiento seguro y tiene pocos efectos secundarios

