



**Mi Universidad**

**Súper nota**

*Nombre de la Alumna: Yuremmy Alejandra López López*

*Nombre del tema: Epidemiología en salud pública*

*Nombre de la materia: Epidemiología*

*Nombre de la profesora: María Jose Hernández Méndez*

*Nombre de la Licenciatura: Licenciatura en enfermería*

*Cuatrimestre: Cuarto*

*Grupo: LEN10SSC0123-A*



**Epidemiología en salud pública**

**1. Concepto**

Disciplina científica que estudia la frecuencia y distribución de fenómenos relacionados con la salud y sus determinantes en poblaciones.



**2. Término disciplina**

Alude a un cuerpo de conocimientos que han sido recogidos en libros.

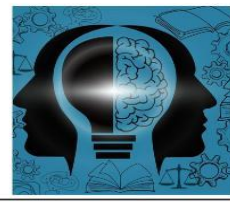

**3. Término científico**

Son conocimientos que fueron obtenidos a través de un camino sistemático que pretende garantizar cierta validez y fiabilidad.



**6. Biología humana**

representa los factores no modificables como: genética, edad, sexo, raza.

**5. Epidemiología**

Se define como el estudio de la distribución, frecuencial y determinantes del proceso salud-enfermedad en poblaciones humanas.



**4. Distribución**

Se puede medir mediante la densidad de la población, que es la cantidad de personas que viven por unidad de medida, o en una casa.



**7. Medio ambiente**

son factores modificables pero se tiene un escaso control como la calidad del aire, agua presencia de contaminantes como: ruido, campos electromagnéticos o contaminantes biológicos.

**8. Hábitos de salud y estilo de vida**

Son factores externos que dependen de las decisiones que tomamos respecto a la salud y las cuales ejercemos esto incluye, la alimentación, el ejercicio físico, el consumo de tabaco, y el consumo de alcohol.



**9. Servicios de salud**

Representa el cuarto grupo de determinante, en lo que se refiere a la accesibilidad económica, geográfica calidad y suficiencia en sus recursos.

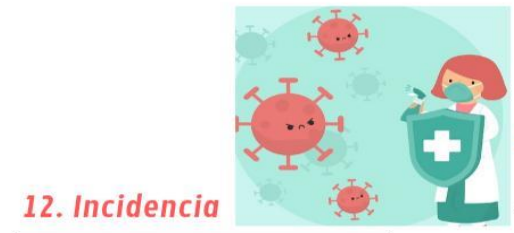

**12. Incidencia**

Es fundamental para guiar los esfuerzos de control y prevención de enfermedades.

**11. Prevalencia de periodo**

Indica la frecuencia de una enfermedad en un período de tiempo determinado y el número de casos que se desarrollaron antes y durante el período del estudio.

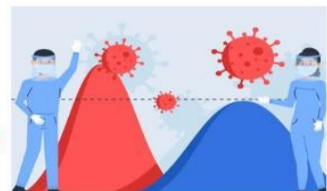

**10. Prevalencia puntual**

Indica el número de personas que tienen una enfermedad en un momento específico.

## Bibliografía

Antología de UDS epidemiología

<https://plataformaeducativauds.com.mx>

## Imágenes

<https://saludyenfermeria.org/definicion-de-epidemiologia/>