



ALUMNA:
EVELIN ABIGAIL CORDERO
MORENO

ASIGNATURA:
EPIDEMIOLOGIA

PROFESOR:
MARIA JOSE HERNANDEZ MENDEZ

TEMA:
EPIDEMIOLOGIA, SALUD PUBLICA

LICENCIATURA:
ENFERMERIA

3° CUATRIMESTRE GRUPO "A"
COMITAN DE DOMINGUEZ,
CHIAPAS, A 08 DE NOVIEMBRE DE
2024

EPIDEMIOLOGIA EN SALUD PUBLICA



¿QUE ES?

La epidemiología es la disciplina científica que estudia la frecuencia y distribución de fenómenos relacionados con la salud y sus determinantes en poblaciones específicas, y la aplicación de este estudio al control de problemas de salud.

DISTRIBUCION

Significa la medida de la frecuencia y variación de un fenómeno en grupos de población a lo largo del tiempo, en diferentes lugares o formados por diferentes tipos de personas.

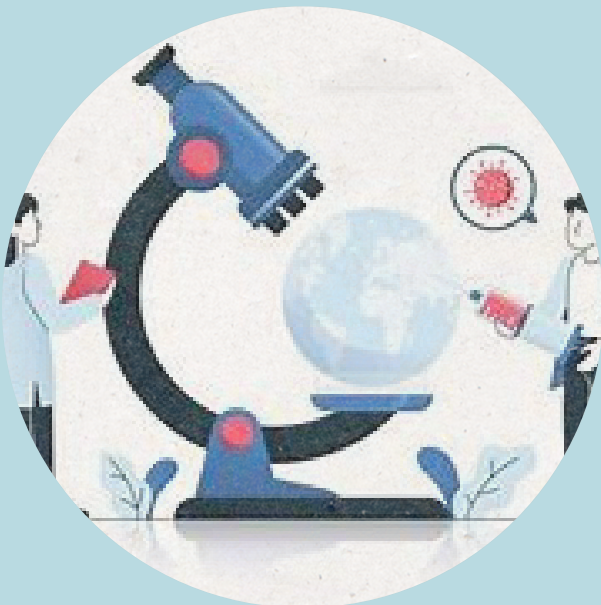

EPI. CLINICA

Estudia la frecuencia y distribución de las consecuencias de la enfermedad y sus determinantes, los factores pronósticos.

DETERMINANTE DE LA SALUD

Los determinantes de la salud son factores que afectan la salud de las personas y las comunidades e incluyen factores sociales, ambientales, conductuales y políticos.



INCIDENCIA/ PREVALENCIA

La prevalencia depende de la incidencia y de la duración de la enfermedad. Si la incidencia de una enfermedad es baja pero los afectados tienen la enfermedad durante un largo período de tiempo, la proporción de la población que tenga la enfermedad en un momento dado puede ser alta en relación con su incidencia.

INCIDENCIA



PREVALENCIA