



Cuadro Sinoptico

Nombre del alumno: Paulo Fernando Navarro Aguilar.

Materia: Enfermería Clínica I.

Nombre del profesor: María del Carmen López Silba.

Nombre del tema: Shock.

Licenciatura: Lic. En enfermería.

Cuatrimestre: 4

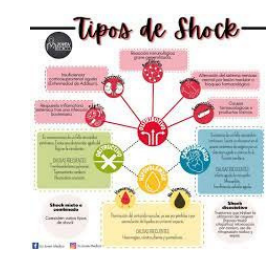
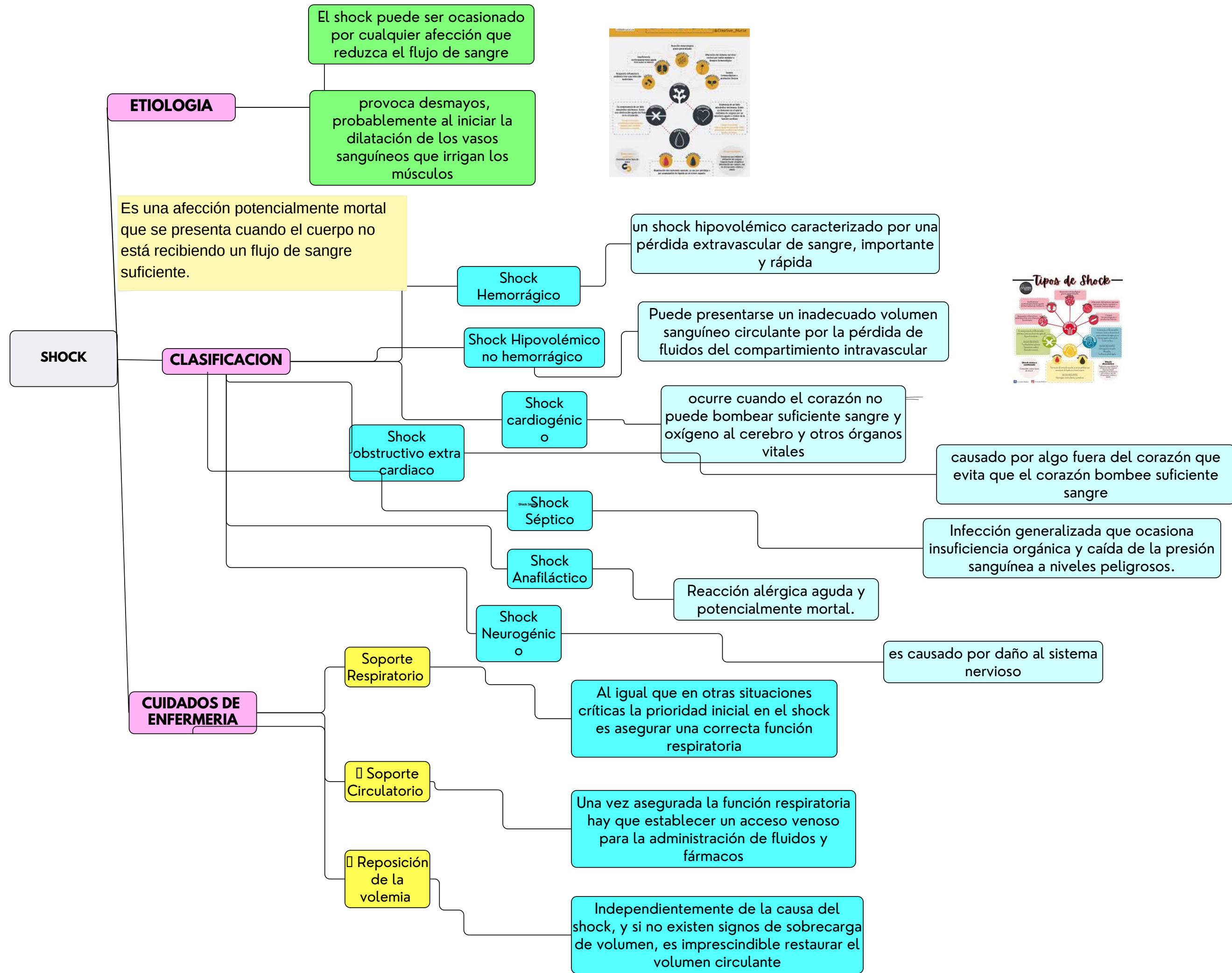

CONCLUSION

El shock es una condición médica grave que requiere atención inmediata y tratamiento adecuado para prevenir daños irreversibles o incluso la muerte. Es fundamental identificar y tratar la causa del shock, así como proporcionar soporte vital y monitoreo constante para estabilizar al paciente promover su recuperación.