



NOMBRE DEL ALUMNO: KAREN JOSELÍN MORENO ESPINOSA.

NOMBRE DEL TEMA: BARRERAS DE APRENDIZAJE EN DIFERENTES CONTEXTOS.

PARCIAL: 1 PARCIAL.

NOMBRE MATERIA: EDUCACIÓN ESPECIAL.

NOMBRE DEL PROFESOR: HORTENCIA FLORES GUILLEN

NOMBRE DE LA LICENCIATURA: PSICOLOGÍA.

CUATRIMESTRE: SÉPTIMO CUATRIMESTRE.

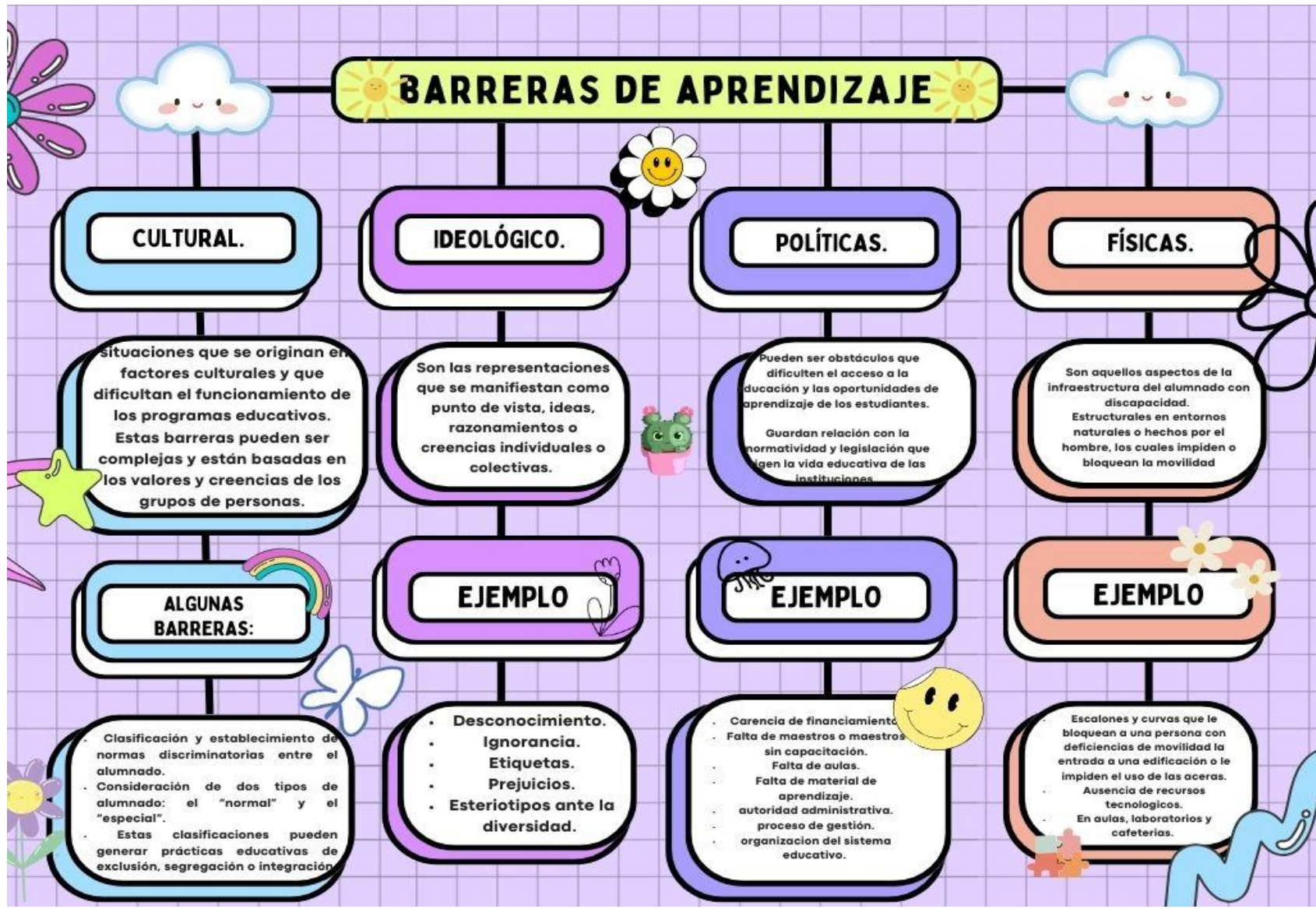

Bibliografía:

Antología UDS.

<https://newprairiepress.org/cgi/viewcontent.cgi?article=3671&context=aerc#:~:text=Cultural%20barriers%20are%20comprised%20of,beliefs%20of%20groups%20of%20people.>

https://seduc.edomex.gob.mx/sites/seduc.edomex.gob.mx/files/files/alumnos/educaci%C3%B3n%20especial/23-TP04_2_05_Covarrubias.pdf

<https://www.globalcitizen.org/es/content/10-barriers-to-education-around-the-world-2/>

<https://www.cdc.gov/ncbddd/spanish/disabilityandhealth/disability-barriers.html#:~:text=Las%20barreras%20de%20actitud%20son%20las%20m%C3%A1s,participaci%C3%B3n%20de%20una%20persona%20con%20una%20discapacidad>