



Mi Universidad

Super Nota

Nombre del Alumno: Yoselin Mendoza Moreno

Nombre del tema: Tipos de necesidades educativas especiales

Unidad: 2°

Nombre de la Materia: Educación especial

Nombre de la Licenciatura: Psicología

Cuatrimestre: 7°A

Comitán de Domínguez, Chiapas a 09 de octubre del 2024

TIPOS DE NECESIDADES EDUCATIVAS ESPECIALES

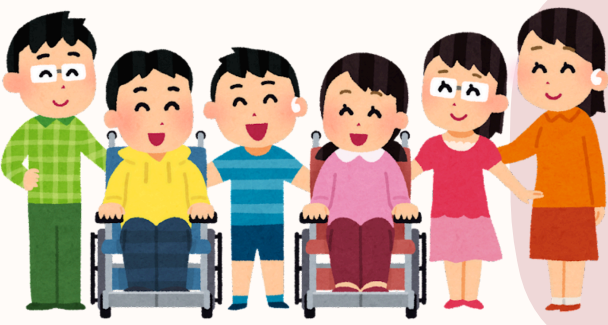

LAS NEE

Las necesidades educativas especiales (NEE) son aquellas que requieren una atención diferenciada para asegurar que todos los estudiantes puedan acceder y beneficiarse de la educación.

NECESIDADES FÍSICAS

Relacionadas con discapacidades físicas como movilidad reducida, parálisis cerebral o problemas motores. Los estudiantes pueden necesitar adaptaciones en el aula, como rampas, sillas especiales, o dispositivos de asistencia.



NECESIDADES SENSORIALES

Incluyen deficiencias visuales y auditivas. Los estudiantes pueden requerir herramientas específicas como audífonos, sistemas Braille o intérpretes de lengua de señas.

NECESIDADES COGNITIVAS O INTELECTUALES

Relacionadas con dificultades en el aprendizaje o el desarrollo cognitivo, como la discapacidad intelectual, el trastorno del espectro autista o el síndrome de Down. Estos estudiantes pueden necesitar programas adaptados o métodos de enseñanza más específicos.



NECESIDADES EMOCIONALES Y CONDUCTUALES

Se refieren a trastornos que afectan el comportamiento o el bienestar emocional, como el trastorno por déficit de atención e hiperactividad (TDAH), trastornos de ansiedad o depresión. Los estudiantes pueden requerir apoyo psicológico o estrategias de manejo conductual.

NECESIDADES DEL LENGUAJE Y LA COMUNICACIÓN

Incluyen dificultades para hablar, comprender el lenguaje o comunicarse, como la dislexia, el mutismo selectivo o el trastorno específico del lenguaje (TEL). Estos estudiantes pueden necesitar terapias de lenguaje o métodos de comunicación alternativos.



NECESIDADES ASOCIADAS AL TALENTO O SUPERDOTACIÓN

Aunque menos reconocidas, los estudiantes con altas capacidades también requieren adaptaciones que les permitan desarrollar todo su potencial, como programas de enriquecimiento o aceleración en el aprendizaje.

NECESIDADES ASOCIADAS A AFECIONES MÉDICAS

Otros condicionantes médicos y de salud como son las enfermedades raras y crónicas. El docente debe tener conocimiento de los síntomas y posibles afecciones.

