



Nombre: Kristell Eloísa Velasco Castillo

Nombre Del Tema : super nota

Parcial : 7

Nombre De La Materia : Educacion Especial

Nombre Del Profesor : Hortensia Flores

Licenciatura: Psicología

Cuatrimestre : 7



FASES DE DISEÑO DE INTERVENCIÓN ESCOLAR

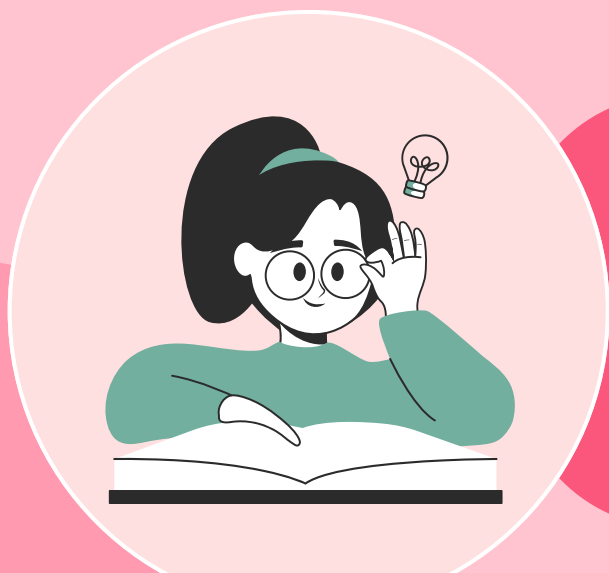

1. DIAGNÓSTICO

Identificar necesidades y barreras de aprendizaje mediante evaluaciones, observaciones y análisis del contexto escolar.

2. PLANEACIÓN

Diseñar objetivos, estrategias, y recursos adaptados a las necesidades del estudiante, estableciendo un plan estructurado.

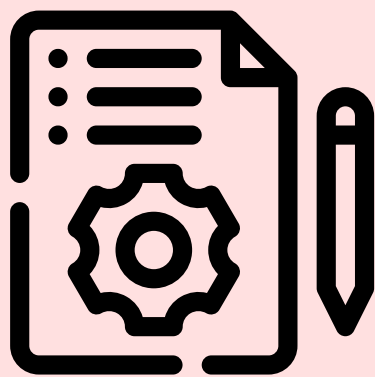

3. IMPLEMENTACIÓN

Ejecutar el plan en el entorno escolar, promoviendo inclusión y ajustando estrategias según los avances.

4. EVALUACIÓN

Medir resultados, analizar avances y ajustar el diseño para garantizar el éxito de la intervención.



Objetivo General: Fomentar un aprendizaje inclusivo y efectivo, adaptado a las capacidades de cada estudiante.