



ASIGNATURA: EDUCACIÓN  
ESPECIAL

DOCENTE: HORTENSIA  
FLORES GUILLÉN

ALUMNA: XIMENA MORALES  
GUILLÉN

UNIDAD: 2

CUATRIMESTRE: 7

LICENCIATURA: PSICOLOGÍA

# Necesidades educativas

## Discapacidades de desarrollo

- Descripción: Dificultades que afectan el desarrollo físico, cognitivo, social y emocional.
- Ejemplos: Trastorno del espectro autista (TEA), síndrome de Down.



## Discapacidades del aprendizaje



- Descripción: Dificultades en habilidades específicas de aprendizaje, a pesar de tener un cociente intelectual normal.
- Ejemplos: Dislexia (lectura), dislalia (habla), discalculia (matemáticas).

## Discapacidades sensoriales

- Descripción: Afectan los sentidos, como la vista o el oído.
- Ejemplos: Ceguera, sordera, o dificultades auditivas.

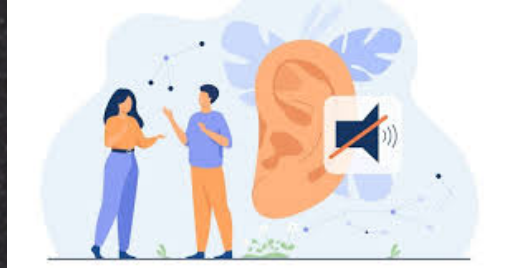

## Discapacidades físicas



- Descripción: Afectan la movilidad o la coordinación.
- Ejemplos: Parálisis cerebral, espina bífida.

## Trastornos del espectro autista (TEA)

- Descripción: Afectan la comunicación, el comportamiento y la interacción social.
- Ejemplos: Diferentes niveles de funcionamiento dentro del espectro autista.

