



Asignatura: Psicología Evolutiva
Profesor: Cristhian
Alumna: Ximena Morales Guillén
Unidad: 1
Cuatrimestre: 7
Licenciatura: Psicología

Tipos de **MADUREZ**

MADUREZ EMOCIONAL

Capacidad para reconocer, comprender y gestionar las propias emociones y las de los demás. Incluye la empatía y la regulación emocional.

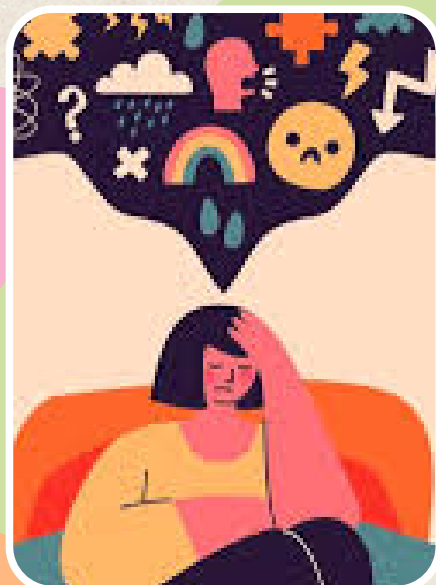

MADUREZ INTELECTUAL

Relacionada con el desarrollo del pensamiento crítico, la capacidad de razonar y tomar decisiones informadas. Implica apertura a nuevas ideas y aprendizaje continuo.



MADUREZ SOCIAL

Habilidad para interactuar adecuadamente con los demás, mantener relaciones saludables y adaptarse a diferentes contextos sociales. Incluye la comunicación efectiva y la resolución de conflictos.



MADUREZ MORAL

Refleja el desarrollo de principios éticos y la capacidad de distinguir entre lo correcto y lo incorrecto. Implica responsabilidad y justicia en las acciones.



MADUREZ FÍSICA

Se refiere a la comprensión y el cuidado del propio cuerpo, así como a la adopción de hábitos saludables y responsables.

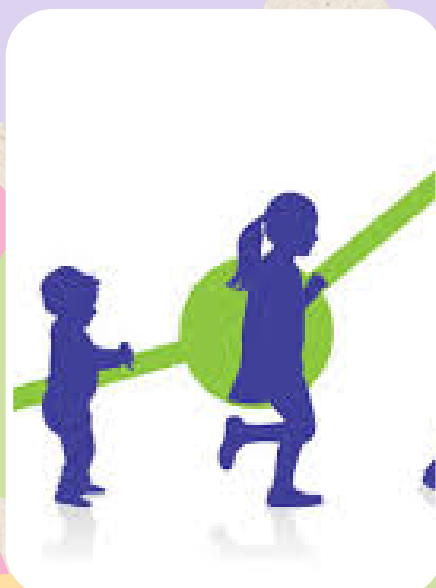

Cada tipo de madurez puede desarrollarse de manera diferente en cada persona y puede influir en su comportamiento y en cómo enfrentan situaciones de la vida