



**ASIGNATURA: PSICOLOGÍA
EVOLUTIVA**

DOCENTE: DANIEL GUILLÉN

ALUMNA: XIMENA MORALES

UNIDAD: 2

CUATRIMESTRE: 7

LICENCIATURA: PSICOLOGÍA

VIDA PRENATAL

01 DESARROLLO PRENATAL

El desarrollo prenatal se refiere al proceso de crecimiento y desarrollo del feto desde la concepción hasta el nacimiento.



02 PERIODO GERMINAL (0-2 SEMANAS)

Comienza con la fertilización del óvulo y termina con la implantación del blastocisto en el útero. Durante esta etapa, las células se dividen y comienzan a especializarse.

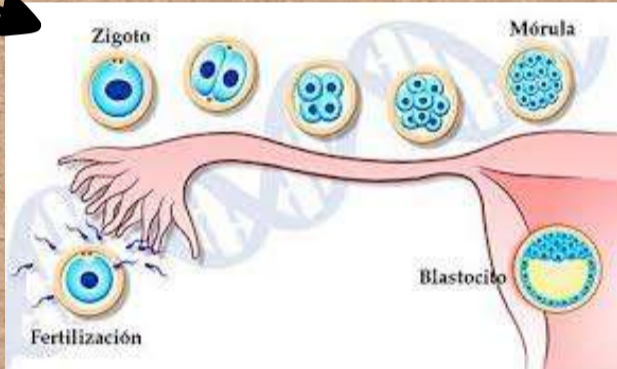

03 PERIODO EMBRIONARIO (2-8 SEMANAS)

Es un período crítico en el que se desarrollan los órganos y sistemas principales del cuerpo. Se forman estructuras como el corazón, el sistema nervioso, y se establecen las bases para otros órganos. El embrión es especialmente vulnerable a factores externos, como teratógenos.

04 PERIODO FETAL (9 SEMANAS HASTA EL NACIMIENTO)

Durante esta fase, el feto crece en tamaño y en complejidad. Se desarrollan y maduran los órganos, y el sistema nervioso se sigue formando. Hacia el final de esta etapa, el feto es capaz de sobrevivir fuera del útero.



VIDA PRENATAL

01 ETAPA DEL EMBARAZO

En el embarazo ocurren muchos cambios en los cuales se presentan en trimestres, son tres trimestres dando un total de nueve meses para el desarrollo y crecimiento de un bebé

02 PRIMER TRIMESTRE

- **Desarrollo:** Se forma el embrión, y se desarrollan los órganos principales y sistemas del cuerpo.
- **Síntomas:** Náuseas, fatiga, cambios en los senos, y aumento de la frecuencia urinaria.
- **Cuidado prenatal:** Importante comenzar las consultas médicas, tomar ácido fólico, y evitar sustancias nocivas.



03 SEGUNDO TRIMESTRE

- **Desarrollo:** El feto crece y se desarrollan características físicas como el rostro. Se pueden identificar los sexos en ecografías.
- **Síntomas:** Muchas mujeres experimentan una disminución de las náuseas y un aumento de energía. La barriga comienza a notarse más.
- **Cuidado prenatal:** Exámenes de sangre y ecografías para verificar el desarrollo del feto

04 TERCER TRIMESTRE

- **Desarrollo:** El feto continúa creciendo y madurando. Se desarrolla el sistema inmunológico y se acumula grasa.
- **Síntomas:** Malestar físico, dificultad para dormir, y contracciones de Braxton Hicks (contracciones de preparación).
- **Cuidado prenatal:** Consultas más frecuentes, preparación para el parto, y discusión sobre el plan de nacimiento.

Segundo trimestre de embarazo



VIDA PRENATAL

01 CRECIMIENTO DEL BEBÉ

AL NACER:

- **Peso y longitud:** Un bebé promedio pesa entre 2.5 y 4.5 kg y mide alrededor de 50 cm.
- **Desarrollo:** Los reflejos primitivos, como el reflejo de succión y el de agarre, están presentes.



02 0-3 MESES

- **Crecimiento físico:** Aumento rápido de peso y longitud. Pueden ganar entre 150 y 200 gramos por semana.
- **Desarrollo motor:** Comienzan a levantar la cabeza y a girar de lado a lado.
- **Interacción:** Responden a sonidos y pueden sonreír socialmente.



03 4-6 MESES

- **Crecimiento físico:** Pueden duplicar su peso al rededor de los 5-6 meses.
- **Desarrollo motor:** Comienzan a sentarse con apoyo, y a rodar.
- **Introducción de alimentos:** A partir de los 6 meses, se pueden comenzar a introducir alimentos sólidos.



04 7-12 MESES

- **Crecimiento físico:** Crecimiento continuo, aunque a un ritmo más lento.
- **Desarrollo motor:** Pueden sentarse sin apoyo, gatear, y algunos comienzan a caminar.
- **Interacción:** Desarrollan habilidades comunicativas, como balbucear y entender algunas palabras.



VIDA

PRENATAL

01 PROBLEMAS FETALES

Malformaciones congénitas:

- Descripción: Anomalías estructurales que ocurren durante el desarrollo del feto.
- Ejemplos: Espina bífida, labio leporino, y defectos cardíacos.



02 TRASTORNOS GENÉTICOS

- Descripción: Condiciones causadas por anomalías en los cromosomas o genes.
- Ejemplos: Síndrome de Down (trisomía 21), fibrosis quística y distrofia muscular.



03 PROBLEMAS DE CRECIMIENTO

- Descripción: El crecimiento fetal puede verse afectado por diversos factores.
- Ejemplos: Restricción del crecimiento intrauterino (RCIU), que puede deberse a problemas placentarios o factores maternos como la hipertensión.



04 INFECCIONES PRENATALES

- Descripción: Infecciones que pueden transmitirse de la madre al feto.
- Ejemplos: Rubéola, citomegalovirus, sífilis y toxoplasmosis.

05 PROBLEMAS PLACENTARIOS

- Descripción: Complicaciones relacionadas con la placenta que afectan la nutrición y el oxígeno del feto.
- Ejemplos: Placenta previa, desprendimiento de placenta y insuficiencia placentaria.