

 **UDS**

Nombre: LUIS FERNANDO LOPEZ GOMEZ

Nombre Del Tema : super nota

Parcial : 2

Nombre De La Materia : psicologia evolutiva

**nombre Del Profesor : JOHAN DANIEL ARGUELLO
GUILLEN**

Licenciatura: Psicología

Cuatrimestre : 7

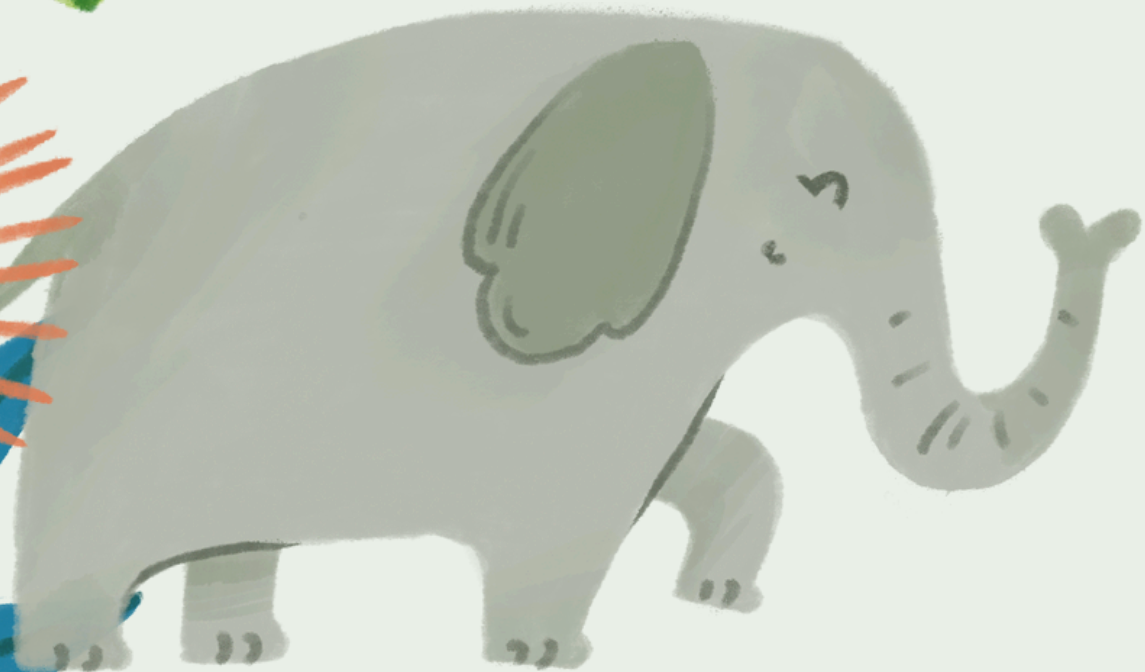

DESARROLLO PRENATAL

Proceso completo de crecimiento, maduración, diferenciación y desarrollo que tiene lugar desde la concepción hasta el momento del parto dentro del vientre materno

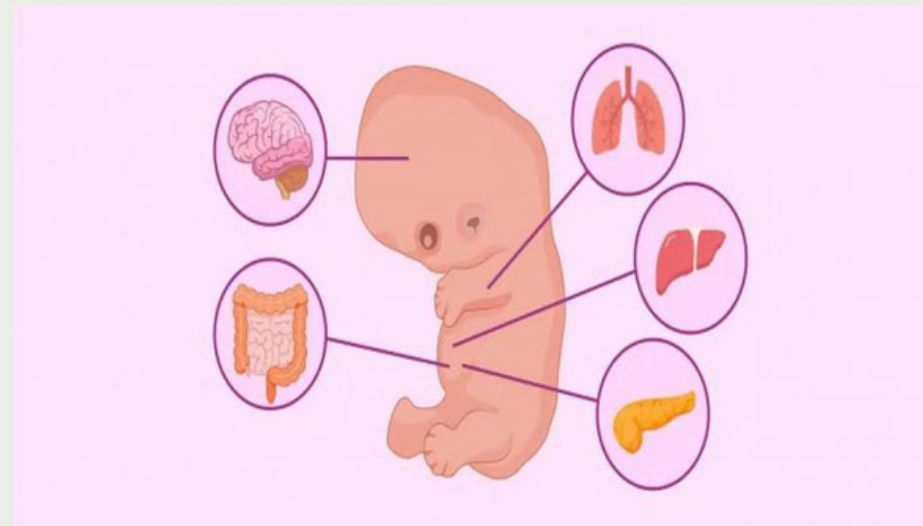

Este periodo abarca las 40 semanas de gestación y se divide en tres etapas: germinal, embrionaria y fetal

Fecundación

En ese

momento, ocurre algo extraordinario en el lo de unos minutos, la composición química de la pared del óvulo cambia, cerrando paso a todos los otros espermatozoides.

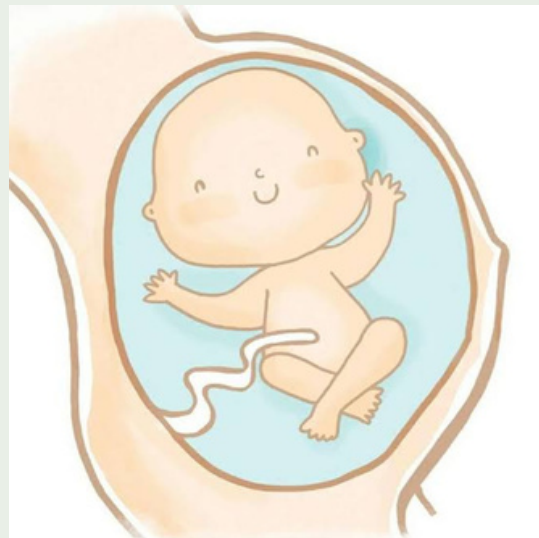

ETAPA DEL EMBARAZO

los cambios hormonales afectan prácticamente a todos los sistemas de órganos.

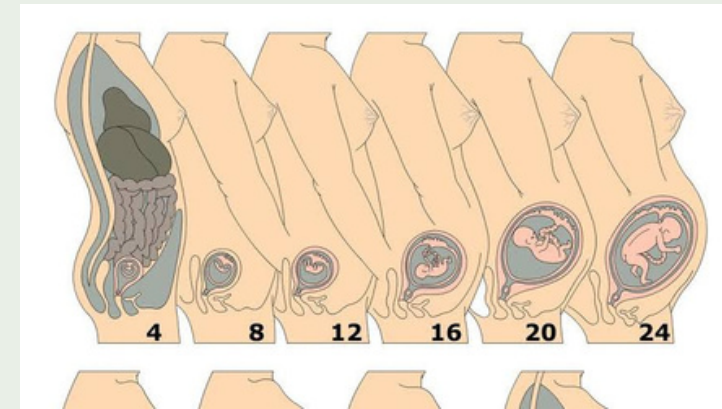

Otros cambios pueden incluir:

- Agotamiento
- Senos sensibles e inflamados.
- Los pezones también se pueden volver protuberantes.
- Malestar estomacal;
- pueden presentarse vómitos (malestar matutino)
- Deseo hacia o desagrado ante ciertos alimentos
- Cambios de humor
- Estreñimiento (dificultad para eliminar las heces)
- Necesidad de orinar con mayor frecuencia

Segundo trimestre

- Dolores corporales, particularmente en la espalda, abdomen, ingle o muslos
- Estrías en el abdomen, senos, muslos o nalgas
- Oscurecimiento de las areolas
- Una línea en la piel que se extiende desde el ombligo hasta el vello púbico
- Manchas oscuras en la piel, particularmente en las mejillas, la frente, la nariz o el labio superior. Generalmente se presentan en ambos lados de la cara. Se lo conoce como la máscara del embarazo.
- Entumecimiento u hormigueo en las manos, llamado síndrome del túnel carpiano

