



**Mi Universidad**

**super nota**

*Nombre del Alumno: Nicole Penagos Armas*

*Nombre del tema: tipos de maduración*

*Parcial: I.*

*Nombre de la Materia: psicología evolutiva*

*Nombre del profesor: Edaliu Siu*

*Nombre de la Licenciatura: psicología*

*Cuatrimestre: 7*



PSICOLOGÍA EVOLUTIVA

tipos de maduración

# Los tipos de maduración

la madurez humana es:

Se puede describir como el momento en el que se ha alcanzado la plenitud de su desarrollo .

## Consiste

En la coherencia entre lo que es, y lo que se dice.

La madurez es una virtud formada por muchos y variados aspectos como la experiencia



1

# Madurez biológica



Es la fase donde se alcanza el máximo punto de desarrollo físico y sexual

La cual se pasa en la etapa llamada adolescencia o pubertad



Se caracteriza por la maduración de los órganos reproductivos y la producción de células sexuales, cambios físicos (repentinos) como cambios hormonales se tiende a bajar o subir de peso rápidamente, crecimiento acelerado.



En términos biológicos la pubertad representa la fase de reproductiva aunque en la norma social, no es visto correctamente ya que es necesario llegar a la adultez para adquirir otros tipos de madurez como lo es la EMOCIONAL para tener una madurez mayor frente a esa situación







2

## Madurez emocional



esta madurez se desarrolla en la mayoría de casos sin embargo, no en todos ya que depende de cada persona

la diferencia de la madurez biológica esta, no tiene una edad establecida o un momento en la que se manifieste, sino depende de cada persona.

Esta se da base experiencia y los contextos sociales que se encuentre la persona, influyen los factores sociales y psicológicos lo cual permitirá llegar a la persona a desarrollar la madurez emocional





3

## Madurez en la fase adulta



Esta fase habla en que la persona ha madurando cuando su ciclo vital cuando se encuentra entre la edad de 40- los 60 años de edad

Está etapa el cuerpo se empieza a experimentar con cambios de la vejez, como aumento de peso, su metabolismo se empieza. Aponer lento, envejecimiento de órganos internos y pérdida de masa etc.

En el caso de las mujeres empiezan con la etapa de la menopausia, lo Cuál indica el final de su etapa reproductiva.



# Conclusión

El desarrollo humano es la capacidad de desenvolvimiento de las habilidades físicas y psicológicas que nos permiten el crecimiento personal.

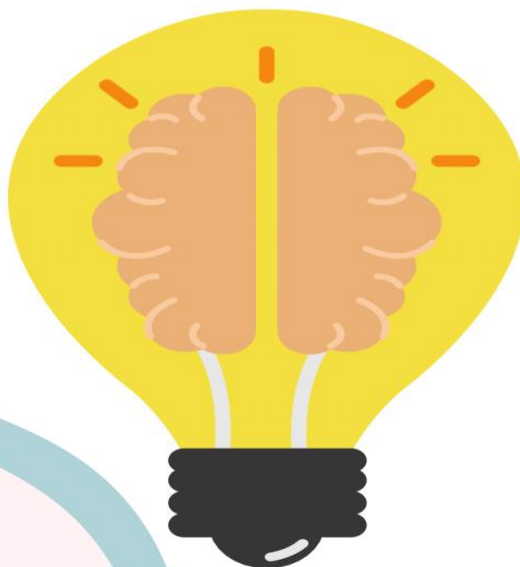

# Bibliografía

<https://www.significados.com/madurez/#:~:text=En%20el%20caso%20de%20los,juventud%20y%20la%20tercera%20edad.>