

EMBARAZO, VIDA PRENATAL, ALUMBRAMIENTO Y APEGO



Nombre: Kristell Eloísa Velasco Castillo

Nombre Del Tema : super nota

Parcial : 2

Nombre De La Materia : psicología evolutiva

**nombre Del Profesor : JOHAN DANIEL ARGUELLO
GUILLEN**

Licenciatura: Psicología

Cuatrimestre : 7

EMBARAZO, VIDA PRENATAL, ALUMBRAMIENTO Y APEGO



DESARROLLO PRENATAL

- **Definición:** Proceso de crecimiento y desarrollo desde la concepción hasta el parto.
- **Importancia:** Influencias hereditarias y ambientales impactan en el individuo.



FECUNDACIÓN

Unión de Células:

- Un espermatozoide se une a un óvulo.
- Cambios químicos en el óvulo impiden la entrada de otros espermatozoides.

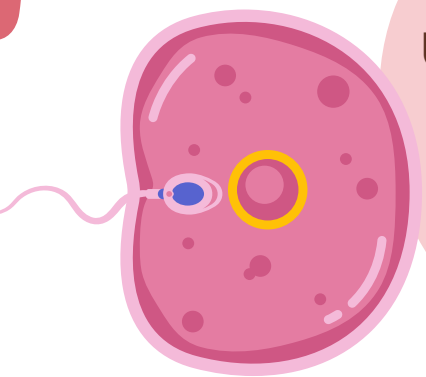

Primera División Celular:

- Ocurre 12 horas después de la fecundación.
- Se forman dos células que contienen genes de ambos padres.



EMBRIÓN

Desarrollo Temprano:

- Tres semanas post-concepción: embrión de 2 mm.
- Formación de tres capas germinales: se desarrollarán los órganos.



ETAPA DEL EMBARAZO

- **Duración:** Aproximadamente 40 semanas, divididas en tres trimestres.

EMBARAZO, VIDA PRENATAL, ALUMBRAMIENTO Y APEGO

Primer Trimestre (Semanas 1-12)

Cambios Hormonales:

- **Síntomas:** retraso menstrual, fatiga, sensibilidad en senos.

Síntomas Comunes:

- Náuseas, cambios de humor, necesidad frecuente de orinar.



Segundo Trimestre (Semanas 13-28)

- **Cambios Visibles:** Expansión del abdomen y movimientos del bebé.
- **Síntomas:** Dolores corporales, estrías, cambios en la piel.

Tercer Trimestre (Semanas 29-40)

- Preparación para el Parto: Dificultades respiratorias y aumento de la frecuencia urinaria.
- Cambios: Contracciones, desplazamiento del bebé hacia la parte inferior del abdomen.

CRECIMIENTO DEL BEBÉ

Primer Trimestre

- **Semana 4-5:** Desarrollo del cerebro y corazón.
- **Semana 8:** Formación de todos los órganos principales.
- **Semana 12:** Bebé mide 3" y empieza a mover los músculos.

Segundo Trimestre

- **Semana 16:** Desarrollo de esqueleto y movimientos de succión.
- **Semana 20:** Mayor actividad; se forman cejas y pestañas.

Tercer Trimestre

- **Semana 32:** Huesos formados, movimientos energéticos.
- **Semana 36:** Aumento de grasa corporal y preparación para el parto.



EMBARAZO, VIDA PRENATAL, ALUMBRAMIENTO Y APEGO

CRECIMIENTO DEL BEBÉ

- **Síntomas a No Ignorar:**

- Sangrado vaginal persistente o dolor abdominal intenso.
- Vómitos incontrolables y deshidratación (hiperémesis gravídica).

- **Importancia de la Atención Médica:**

- No todos los síntomas son normales; consulta con el médico si hay signos de alerta.

