

Nombre de alumno: Fabiola Méndez García

Nombre del profesor: Hortensia Flores Guillén

Nombre del trabajo: Súper Nota

Materia: Estimulación Temprana

Grado: 4°

Grupo: A

Comitán de Domínguez Chiapas a 12 de Octubre de 2024.

LA PLASTICIDAD

CEREBRAL

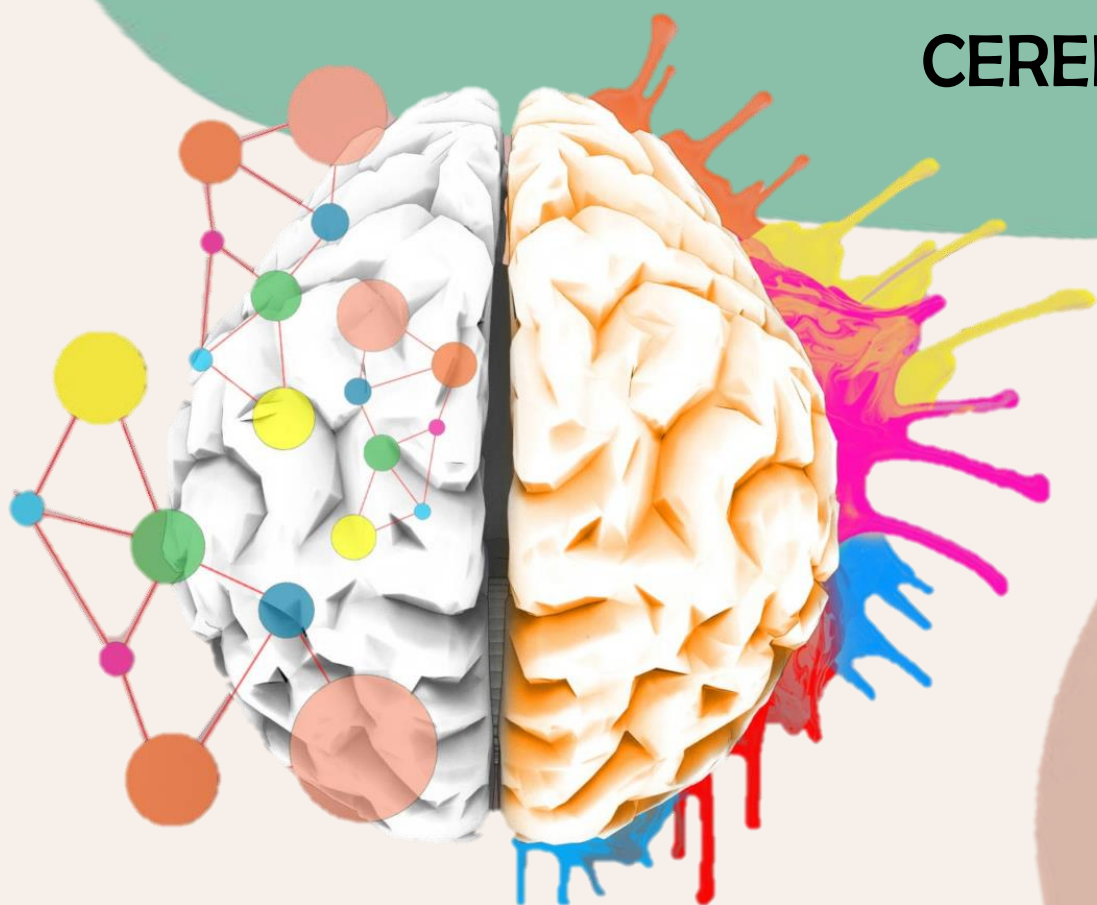
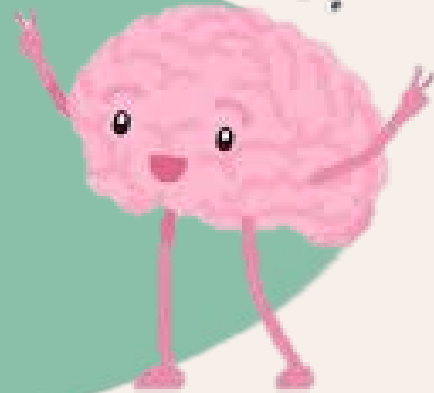

¿QUÉ ES?

Se refiere a la capacidad del cerebro para modificar su estado, creando nuevas estructuras y conexiones neuronales, en función de las condiciones del medio

HISTORIA

En el capítulo dedicado al hábito de los Principios de Psicología (1890) William James introducía como concepto clave la plasticidad del sistema nervioso y del cerebro, un fenómeno que experimentalmente él no podía estudiar, pero que era una consecuencia derivada de las investigaciones en diversos campos de la Biología y la Fisiología.



CARACTERÍSTICAS

Es moldeable

Habilidad adaptativa

Capacidad de reorganizarse

Posee flexibilidad

Resiliencia



TIPOS

PLASTICIDAD FUNCIONAL

Es la capacidad que tiene el cerebro para trasladar las funciones de un área dañada a otras que no lo están.

PLASTICIDAD ESTRUCTURAL

A raíz de un proceso de aprendizaje, el cerebro puede modificar su estructura física. Esto se debe a la habilidad que tienen las neuronas para cambiar sus componentes estructurales.

