



Mi Universidad

Actividad #3

Nombre del Alumno: Mayte Alejandra Hernández García

Nombre del tema: Introducción a la psicología

Parcial: Tercer parcial

Nombre de la Materia: Introducción a la psicología

Nombre del profesor: Johan Daniel Arguello Guillen

Nombre de la Licenciatura: Psicología

Cuatrimestre: 1er cuatrimestre

Lugar y Fecha: Comitán, Chis. 01-11-2024

TEORIAS Y MODELOS PSICOLOGICOS

Las teorías psicológicas proporcionan modelos para entender comportamientos, pensamientos y emociones humanas.



Teoría Psicoanalítica

- **Fundador:** Sigmund Freud.
- **Conceptos Clave:** Inconsciente, pulsiones, etapas del desarrollo psicosexual.
- **Enfoque:** La personalidad se forma a través de conflictos entre el yo, el ello y el superyó.

Conductismo

- **Fundadores:** John B. Watson y B.F. Skinner.
- **Conceptos Clave:** Condicionamiento clásico y operante.
- **Enfoque:** El comportamiento es aprendido a través de la interacción con el entorno.



Cognitivism

- **Fundadores:** Jean Piaget, Albert Bandura.
- **Conceptos Clave:** Procesos mentales, aprendizaje observacional.
- **Enfoque:** La mente se compara con un ordenador y se centra en cómo procesamos la información.

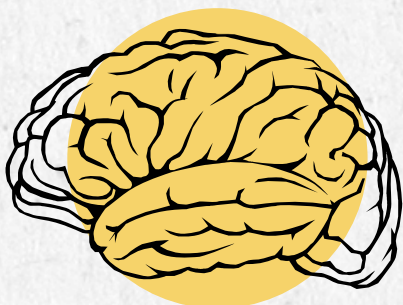

Humanismo

- **Fundadores:** Carl Rogers, Abraham Maslow.
- **Conceptos Clave:** Autorrealización, necesidades humanas.
- **Enfoque:** Se centra en el potencial humano y la búsqueda de significado en la vida.



Psicología social

- **Conceptos Clave:** Influencia social, roles, conformidad.
- **Enfoque:** Cómo los pensamientos, sentimientos y comportamientos son influenciados por la presencia de otros.

Psicología del Desarrollo

- **Fundadores:** Erik Erikson, Lev Vygotsky.
- **Conceptos Clave:** Etapas del desarrollo humano, aprendizaje social.
- **Enfoque:** Estudia cómo las personas cambian a lo largo de su vida.

