



# Mi Universidad

*Nombre del Alumno KARLA BEATRIZ MORALES SANCHEZ*

*Nombre del tema teorías y modelos psicológicos*

*Parcial 3*

*Nombre de la Materia Introducción a la psicología*

*Nombre del profesor Daniel*

*Nombre de la Licenciatura PSICOLOGIA*

*Cuatrimestre I*

# TEORIAS Y MODELOS PSICOLOGICOS



## ESTRUCTURALISMO

Es una corriente filosofica y psicologica que considera la estructura de la mente como el objeto de estudio propio de la psicología.

## AUTORES

1. Titchener
2. Wundt
3. William James
4. Pavlov
5. Watson



## CRITICAS AL ESTRUCTURALISMO

La introspección era un metodo poco confiable.  
No estudiaban la conducta animal.  
Buscaron un conocimiento puro y se olvidaron de la practica.

## COGNITIVISMO

cognitvismo es la rama de la psicología enfocada en los procesos mentales como la extracción de inferencias, la percepción y la planificación. Todos estos procesos tienen en común el hecho de que no se consideran medibles y han sido históricamente percibidos siempre como privados. Esta corriente psicológica logró convertirse en una de las más importantes desde los años 60, ya que permitió entender los procesos mentales de una forma más precisa.

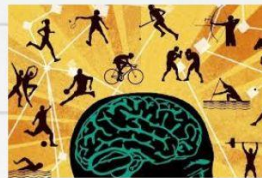

## HUMANISMO

El último de los ocho tipos principales de teorías psicológicas es la teoría de la psicología humanista. Esta se caracteriza por estudiar a los seres humanos desde una perspectiva global. No se limita a un solo aspecto como otras teorías, sino que lo valora en toda su esencia: emociones, pensamientos, contexto vital y comportamientos, todo con el objetivo de desarrollar tratamientos y soluciones para sus problemas